

# Patchwork

Kollektion Flamant Caractère

### Geschichte hinter der Kollektion

Eine Kollektion voll klassischer Muster mit Klasse. Die elegante Leinenstruktur bildet auch jetzt die Basis für jedes Design, und der Hintergrund besteht jeweils aus einer Farbe aus Les Unis. Die Muster strahlen allesamt die typische Flamant-Stimmung aus. So lassen sie sich ausgezeichnet mit den anderen Flamant-Designs und auch den Unis kombinieren.

### Technische Spezifikationen

| | |
|---|---|
| Referenz | 12051 • Bristol |
| Produktkategorie | Refined |
| Zusammensetzung | Wandbekleidung auf Vlies |
| Umschreibung | Charaktervolle Tapete mit einer eleganten Leinenstruktur als Basis |
| Abmessungen | Rollen von 8,50 m x 0,70 m = 6 m² |
| Ansatz | Versetzter Ansatz 91.4/45.7 cm |
| Klebstoff | Kleber für Vlieswandbekleidung wie Arte Clearpro |
| Wie einkleisteren | Wand einkleistern |
| Lichtbeständigkeit | Gute Lichtbeständigkeit |
| Wie entfernen | Restlos abziehbar |
| Brandverhalten EU | B-s1, d0 |
| Brandverhalten US | Class A |
| Wartung | Leicht wasserbeständig |
| IMO Certified | 0493/22 |



## Farben (2)



12050

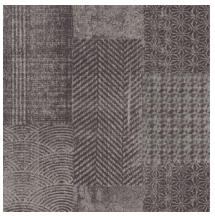

12051

## Ansicht

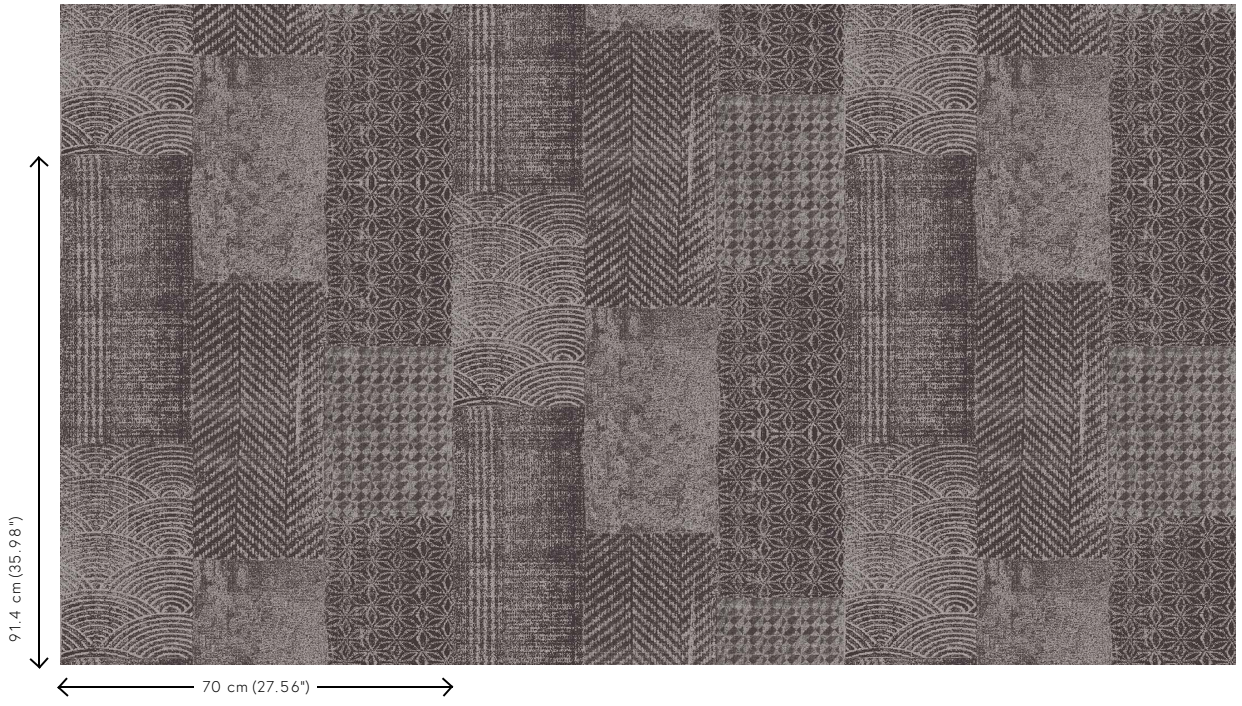


Weitere Info? Klicken Sie hier

Bestellen Sie Muster, berechnen Sie Mengen, schauen Sie Anleitungsvideos an, laden Sie technische Informationen herunter und mehr: www.arte-international.com