

KOUMBALA

Kollektion All Naturals

Geschichte hinter der Kollektion

Arte hegt eine große Vorliebe für außergewöhnliche Materialien. Die Designer sind kontinuierlich auf der Suche nach ganz besonderen Materialien, um daraus prachtvolle Wandbekleidungen zu kreieren. Ein wichtiger Bestandteil sind die Dessins mit natürlichen Materialien. Raffia, Sisal, Mica, Bananenrinde: Dies ist nur eine kleine Auswahl aus dem umfangreichen Angebot an natürlichen Wandbekleidungen. In dieser Kollektion sind all diese prachtvollen Naturprodukte vereint.

Technische Spezifikationen

Referenz	22061A • Light Straw
Produktkategorie	Exquisite
Zusammensetzung	Naturwandbekleidung auf Vlies
Umschreibung	Jacquard-gewebte Wandbekleidung mit einer subtilen horizontalen Bewegung
Abmessungen	Breite 135 cm / lieferbar pro laufenden Meter
Ansatz	Ansatzfrei 0 cm
Klebstoff	Arte Clearpro oder ein qualitativ hochwertiger Dispersionskleber
Wie einkleisteren	Produkt anfeuchten, Wand einkleistern
Lichtbeständigkeit	Gute Lichtbeständigkeit
Wie entfernen	Restlos abziehbar
Brandverhalten EU	B-s1, d0
Brandverhalten US	Class A
Wartung	Sehr leicht wasserbeständig zum Zeitpunkt der Verarbeitung (feuchte Kleisterflecken abtupfen)



CO2 NEUTRAL

SILVER COMPANY

Farben (6)

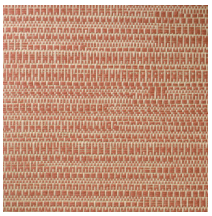

22060A



22061A

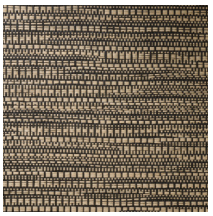

22062A

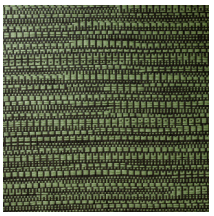

22063A

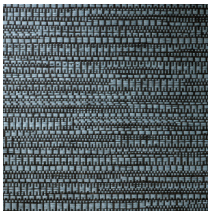

22064A

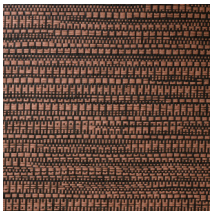

22067A

Weitere Info? Klicken Sie hier

Bestellen Sie Muster, berechnen Sie Mengen, schauen Sie Anleitungsvideos an, laden Sie technische Informationen herunter und mehr: www.arte-international.com