

# MARSH

Kollektion Textura

**Geschichte hinter der Kollektion**

Die schönsten Strukturen aus der Natur entfalten auch an der Wand ihre Schönheit. Von gewebten Gräsern über geflochtene Blätter bis hin zu Lederoptik: in Tapeten wiedergegeben erstrahlen sie wie nie zuvor. Ergänzt werden sie durch Strukturen aus grobem oder sehr fein gewebtem Leinen und wunderschöner Seide. Das Farbspektrum dieser Vinyl-Kollektion reicht von zeitlosen, zarten Tönen bis hin zu sehr markanten Nuancen.

**Technische Spezifikationen**

| | |
|---|---|
| Referenz | 31508 A • Pine Grey |
| Produktkategorie | Refined |
| Zusammensetzung | Vinyltapete auf Papier |
| Umschreibung | Eine naturgetreue Struktur von gewebtem Gras |
| Abmessungen | Rollen von 10,05 m x 1,00 m = 10 m² |
| Ansatz | Ansatzfrei 0 cm |
| Klebstoff | Arte Clearpro oder ein qualitativ hochwertiger Dispersionskleber |
| Wie einkleisteren | Methode 1: Wand einkleistern und Wandbekleidung anfeuchten. Methode 2: Wandbekleidung einkleistern. |
| Lichtbeständigkeit | Gute Lichtbeständigkeit |
| Wie entfernen | Spaltbar |
| Brandverhalten EU | B-s2, d0 |
| Brandverhalten US | Class A |
| Wartung | Wasserbeständig |

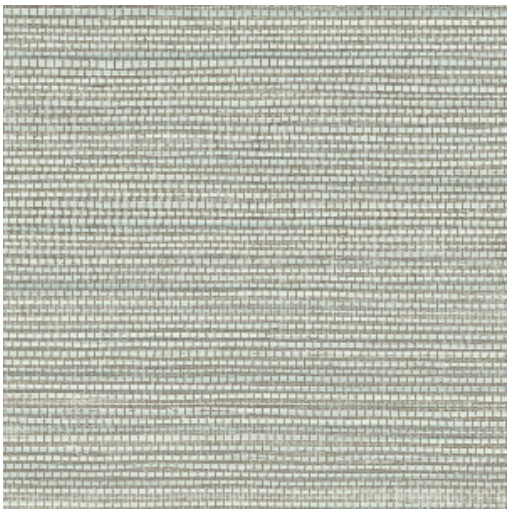

CO2 NEUTRAL

SILVER COMPANY

**Farben (11)**

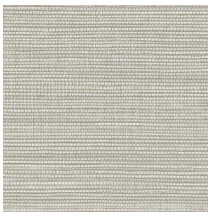
31501A

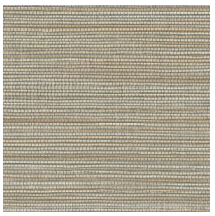
31503A


31507A

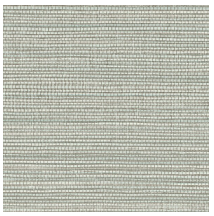
31508 A


31509 A


31510A

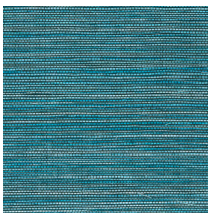
31511A

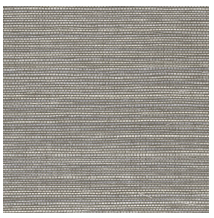
31512 A

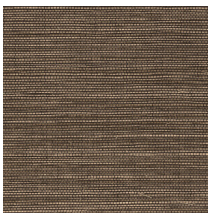
31513 A


31514A


31516A

Weitere Info? Klicken Sie hier

Bestellen Sie Muster, berechnen Sie Mengen, schauen Sie Anleitungsvideos an, laden Sie technische Informationen herunter und mehr: www.arte-international.com