

# STREAM

Kollektion Arte Contract

## Technische Spezifikationen

| | |
|---|---|
| Referenz | 67335 |
| Produktkategorie | Contract Vinyl |
| Zusammensetzung | Objektvinyl auf Gewebeträger |
| Umschreibung | Diese Vinylwandbekleidung wird für den Objektmarkt entwickelt, ist langlebig, kratz- und stoßfest, und abwaschbar |
| Abmessungen | Breite 132/137 cm, Ränder nicht beschnitten, lieferbar pro laufenden Meter |
| Gewicht | ± 630 gr/lm, 460 gr/m² |
| Ansatz | Ansatzfrei 0 cm |
| Bemerkung | Doppelnahtschnitt. IMO-Zertifikat erhältlich für Mengen ab 300 Meter. |
| Klebstoff | Arte Clearpro oder ein qualitativ hochwertiger Dispersionskleber |
| Wie einkleisteren | Wandbekleidung einkleistern |
| Lichtbeständigkeit | Gute Lichtbeständigkeit |
| Wie entfernen | Restlos abziehbar |
| Brandverhalten EU | B-s2, d0 |
| Brandverhalten US | Class A |
| Wartung | Wasserbeständig |
| IMO Certified | 0493/22 |



**Farben (14)**


51120

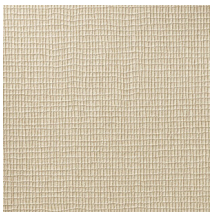
51131

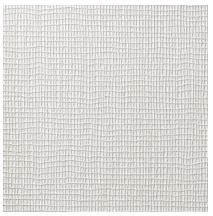
67330


67331


67332


67333


67334

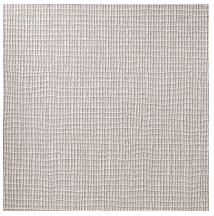
67335


67336

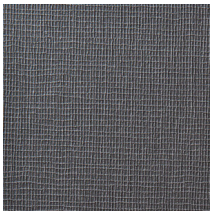
67337

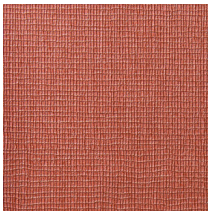
67338

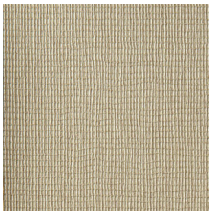
67339

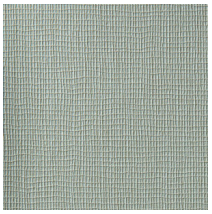
67340

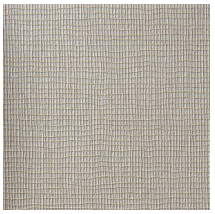
67341

Weitere Info? Klicken Sie hier

Bestellen Sie Muster, berechnen Sie Mengen, schauen Sie Anleitungsvideos an, laden Sie technische Informationen herunter und mehr: www.arte-international.com