

# LAZUR

Kollektion Arte Contract

## Technische Spezifikationen

| | |
|---|---|
| Referenz | 67571 |
| Produktkategorie | Contract Vinyl |
| Zusammensetzung | Objektvinyl auf Gewebeträger |
| Umschreibung | Diese Vinylwandbekleidung wird für den Objektmarkt entwickelt, ist langlebig, kratz- und stoßfest, und abwaschbar |
| Abmessungen | Breite 132/137 cm, Ränder nicht beschnitten, massgerecht geliefert |
| Gewicht | ± 630 gr/lm, 460 gr/m² |
| Ansatz | Ansatzfrei 0 cm |
| Bemerkung | Doppelnahtschnitt, gestürzt kleben. IMO-Zertifikat erhältlich für Mengen ab 300 Meter. |
| Klebstoff | Arte Clearpro oder ein qualitativ hochwertiger Dispersionskleber |
| Wie einkleisteren | Wandbekleidung einkleistern |
| Lichtbeständigkeit | Gute Lichtbeständigkeit |
| Wie entfernen | Restlos abziehbar |
| Brandverhalten EU | B-s2, d0 |
| Brandverhalten US | Class A |
| Wartung | Wasserbeständig |
| IMO Certified | 0493/22 |

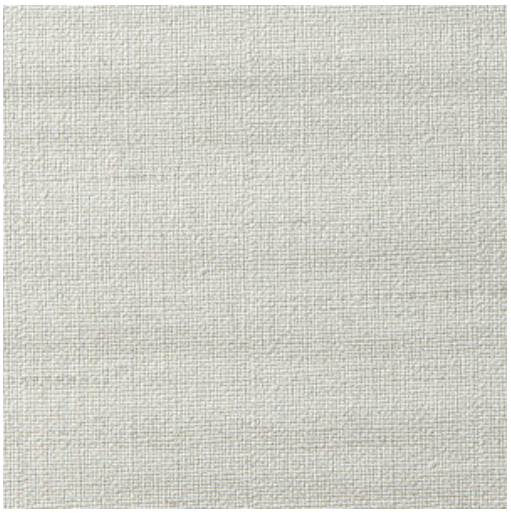

**Farben (12)**


67570


67571


67572


67573


67574

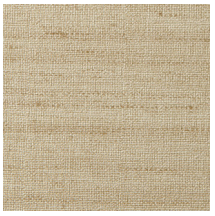
67575


67576

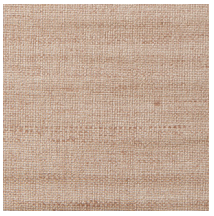
67577


67578


67579


67580

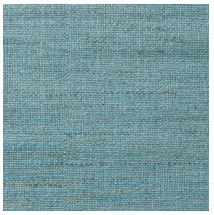
67581

Weitere Info? Klicken Sie hier

Bestellen Sie Muster, berechnen Sie Mengen, schauen Sie Anleitungsvideos an, laden Sie technische Informationen herunter und mehr: www.arte-international.com