

Batouri

Kollektion Arte Contract

Technische Spezifikationen

Referenz	67664
Produktkategorie	Contract Vinyl
Zusammensetzung	Objektvinyl auf Gewebeträger
Umschreibung	Diese Vinylwandbekleidung wird für den Objektmarkt entwickelt, ist langlebig, kratz- und stoßfest, und abwaschbar
Abmessungen	Breite 132/137 cm, Ränder nicht beschnitten, lieferbar pro laufenden Meter
Gewicht	± 630 gr/lm, 460 gr/m²
Ansatz	Ansatzfrei 0 cm
Bemerkung	Doppelnahtschnitt, gestürzt kleben. IMO-Zertifikat erhältlich für Mengen ab 300 Meter.
Klebstoff	Arte Clearpro oder ein qualitativ hochwertiger Dispersionskleber
Wie einkleisteren	Wandbekleidung einkleistern
Lichtbeständigkeit	Gute Lichtbeständigkeit
Wie entfernen	Restlos abziehbar
Brandverhalten EU	B-s2, d0
Brandverhalten US	Class A
Wartung	Wasserbeständig
IMO Certified	0493/22



Farben (12)

67660

67661


67662

67663

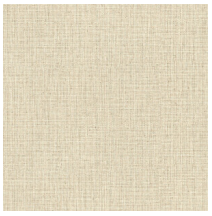
67664


67665

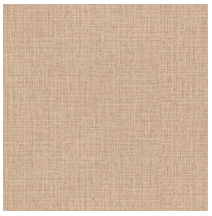
67666


67667

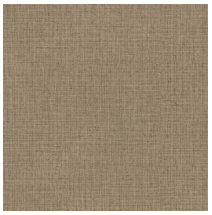
67668


67669

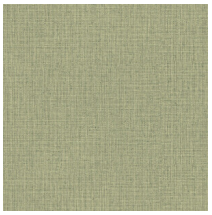
67670

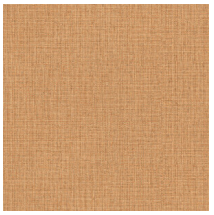
67671

Weitere Info? Klicken Sie hier

Bestellen Sie Muster, berechnen Sie Mengen, schauen Sie Anleitungsvideos an, laden Sie technische Informationen herunter und mehr: www.arte-international.com