

Moire Sauvage

Kollektion Arte Contract

Technische Spezifikationen

Referenz	67703
Produktkategorie	Contract Vinyl
Zusammensetzung	Objektvinyl auf Vliesträger
Umschreibung	Diese Vinylwandbekleidung wird für den Objektmarkt entwickelt, ist langlebig, kratz- und stoßfest, und abwaschbar
Abmessungen	Breite 132/137 cm, Ränder nicht beschnitten, lieferbar pro laufenden Meter
Gewicht	± 630 gr/lm, 460 gr/m²
Ansatz	Ansatzfrei 0 cm
Bemerkung	Doppelnahtschnitt, Gestürzt kleben. IMO-Zertifikat erhältlich für Mengen ab 300 Meter.
Klebstoff	Arte Clearpro oder ein qualitativ hochwertiger Dispersionskleber
Wie einkleisteren	Wandbekleidung einkleistern
Lichtbeständigkeit	Gute Lichtbeständigkeit
Brandverhalten EU	B-s2, d0
Brandverhalten US	Class A
Wartung	Wasserbeständig
IMO Certified	0493/22

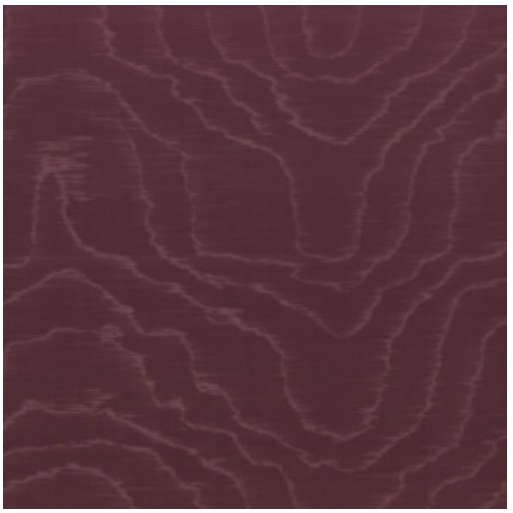

Farben (14)

47253A


47254A


47258A

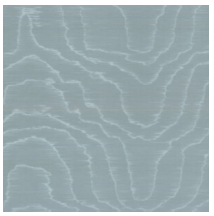
47260A

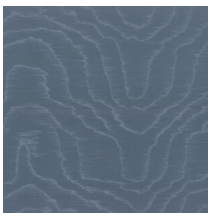
47261A

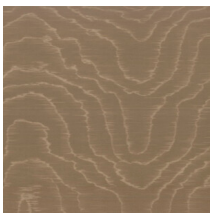
47264A


47265A

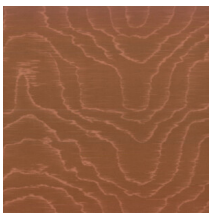
47269A

67700

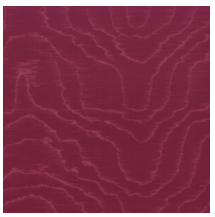
67701


67702

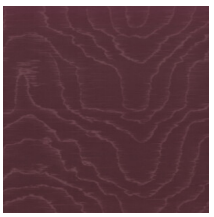
67703


67704

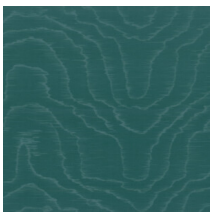
67705

Weitere Info? Klicken Sie hier

Bestellen Sie Muster, berechnen Sie Mengen, schauen Sie Anleitungsvideos an, laden Sie technische Informationen herunter und mehr: www.arte-international.com