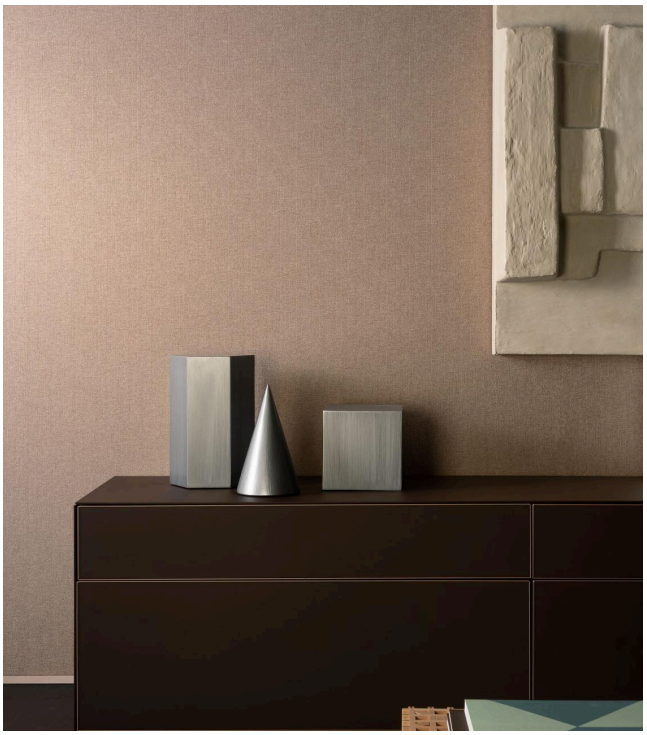

SAPPHIRE

Kollektion Arte Contract

Technische Spezifikationen

Referenz	69193 • Inca Gold
Produktkategorie	Contract Vinyl
Zusammensetzung	Objektvinyl auf Gewebeträger
Umschreibung	Diese Vinylwandbekleidung wird für den Objektmarkt entwickelt, ist langlebig, kratz- und stoßfest, und abwaschbar
Abmessungen	Breite 132/137 cm, Ränder nicht beschnitten, lieferbar pro laufenden Meter
Gewicht	± 630 gr/lm, 460 gr/m²
Ansatz	Ansatzfrei 0 cm
Bemerkung	Doppelnahtschnitt. IMO-Zertifikat erhältlich für Mengen ab 300 Meter.
Klebstoff	Arte Clearpro oder ein qualitativ hochwertiger Dispersionskleber
Wie einkleisteren	Wandbekleidung einkleistern
Lichtbeständigkeit	Gute Lichtbeständigkeit
Wie entfernen	Restlos abziehbar
Brandverhalten EU	B-s2, d0
Brandverhalten US	Class A
Wartung	Wasserbeständig
IMO Certified	0493/22

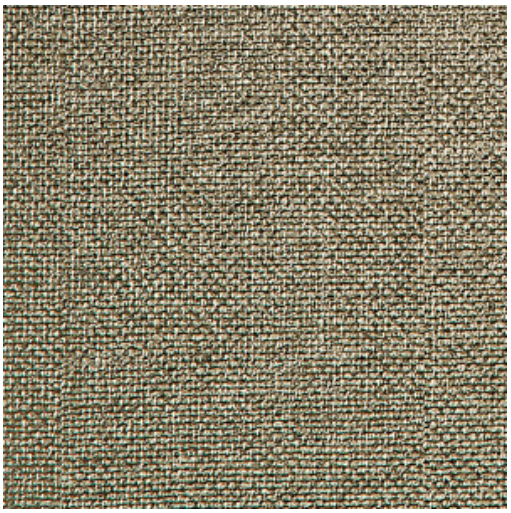

CO2 NEUTRAL

SILVER COMPANY

Farben (22)

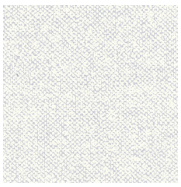
67450


67454


67900


67901


67902


67903


67904

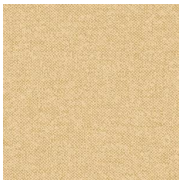
67905


67906


67907

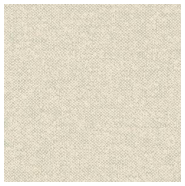
67908

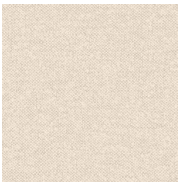
67909


69180


69181


69182

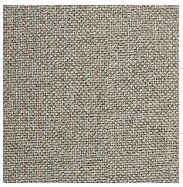
69183


69186


69189


69190


69191

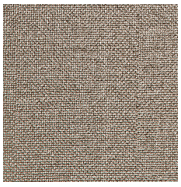
69192


69193

Weitere Info? Klicken Sie hier

Bestellen Sie Muster, berechnen Sie Mengen, schauen Sie Anleitungsvideos an, laden Sie technische Informationen herunter und mehr: www.arte-international.com