Tie-Tami

Kollektion Moooi Wallcovering Tokyo Blue

Geschichte hinter der Kollektion

Die typischen Merkmale und die Umgebung des letzten Neuzugangs im Museum of Extinct Animals - Indigo Macaque - bildete die Inspirationsquelle für eine neue Kollektion innerhalb der Extinct Animals Wallcovering Collection: Moooi Tokyo Blue.

Technische Spezifikationen

Referenz	MO3020 • Sunset
Produktkategorie	Couture
Zusammensetzung	Textilwandbekleidung auf Vlies
Umschreibung	Wandbekleidung aus Jute und Raphiabast, eine Hommage an den klassischen japanischen gewebten Tatami-Matten
Abmessungen	Breite 134,5 cm / lieferbar pro laufenden Meter
Ansatz	Versetzter Ansatz 92.5/46.25 cm
Klebstoff	Arte Clearpro oder ein qualitativ hochwertiger Dispersionskleber
Wie einkleisteren	Wand einkleistern
Lichtbeständigkeit	Gute Lichtbeständigkeit
Wie entfernen	Restlos abziehbar
Wartung	Leicht wasserbeständig

Farben (3)

MO3020

MO3021

MO3022

Ansicht

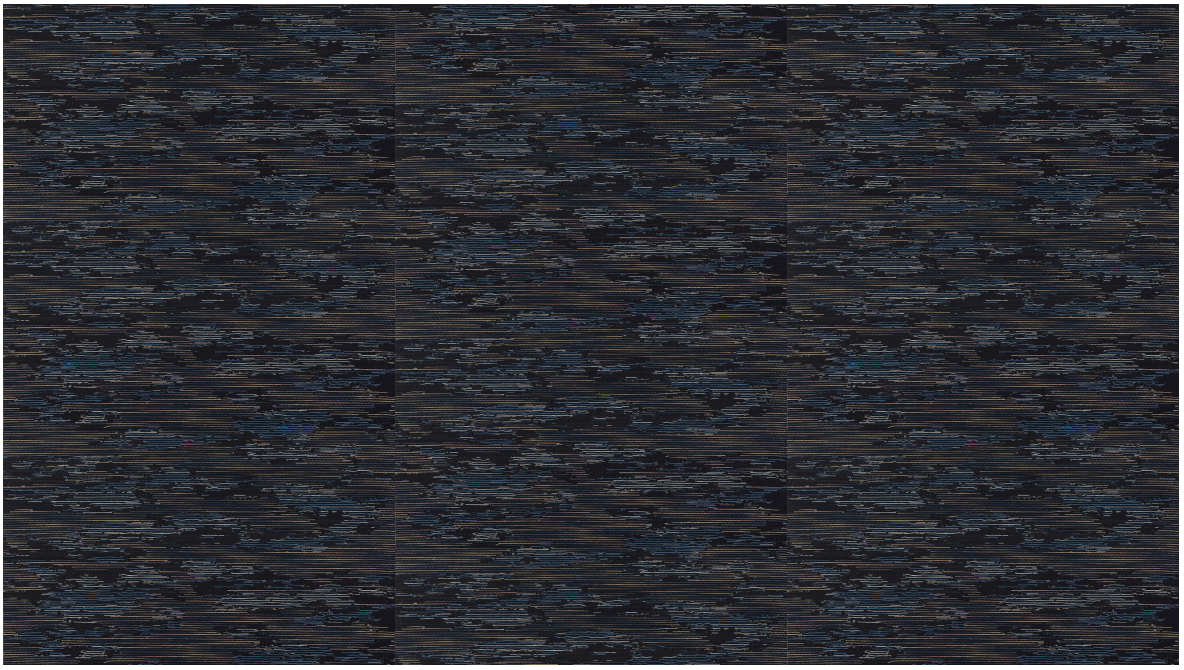

92.5 cm (36.42")

134.5 cm (52.95")

Weitere Info? Klicken Sie hier

Bestellen Sie Muster, berechnen Sie Mengen, schauen Sie Anleitungsvideos an, laden Sie technische Informationen herunter und mehr: www.arte-international.com

ARTE®

wallcoverings for the ultimate in refinement