# Koumbala

Colección All Naturals

## Historia de la colección

Arte tiene una especial predilección por los materiales inusuales. Los diseñadores buscan constantemente los materiales más singulares para incorporarlos a preciosos revestimientos murales y una parte importante de ellos son diseños con materiales naturales. Rafia, sisal, mica o corteza de plátano son solo algunos ejemplos de la gran variedad de revestimientos murales naturales. Esta colección los reúne todos.

## Especificaciones técnicas

| | |
|---|---|
| Referencia | 22060A • Sunny Brick |
| Categoría de producto | Exquisite |
| Composición | Revestimiento mural natural sobre base no tejida |
| Descripción | Revestimiento de pared de tejido jacquard con un sutil movimiento horizontal |
| Dimensiones | Ancho 135 cm / se vende por metro lineal |
| Case | Case libre 0 cm |
| Pegamento | Arte Clearpro o una cola de dispersión de buena calidad |
| Cómo encolar | Humedecer el producto, encolar la pared |
| Resistencia a la luz | Buena resistencia a la luz |
| Cómo retirar | Arrancable en seco |
| Certificado ignífugo EU | B-s1, d0 |
| Certificado ignífugo US | Class A |
| Mantenimiento | Durante la colocación se puede utilizar una esponja húmeda (retirar las manchas de cola fresca) |

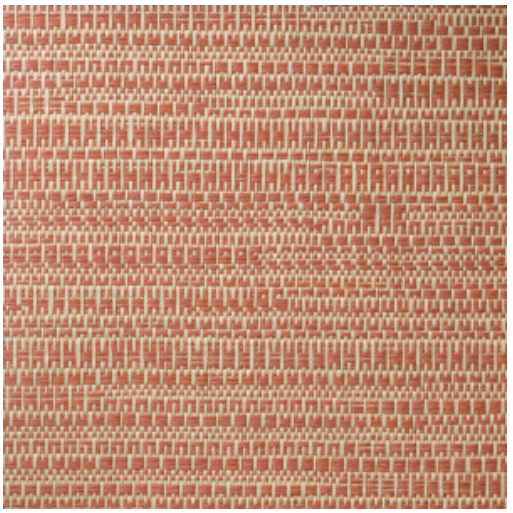

## Colores (6)

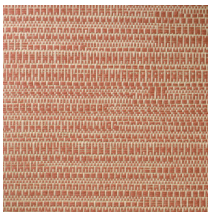

22060A

22061A

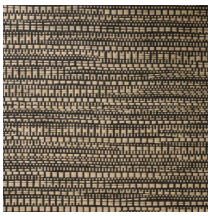

22062A

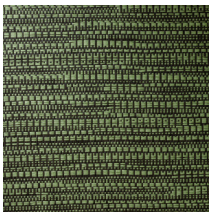

22063A

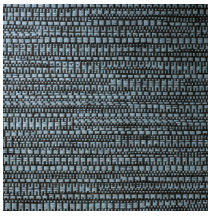

22064A

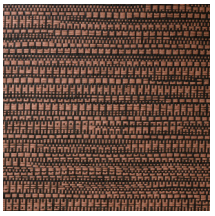

22067A

Más información? Haga clic aquí

Solicita muestras, calcule cantidades, vea videos de instrucciones, descargue información técnica y más:
www.arte-international.com