ASPERO

Colección Lino

Historia de la colección

El lino es un elemento muy apreciado en los interiores desde hace siglos. Es un clásico que no pasa de moda y presenta un aspecto natural, con una estructura irregular, que puede ser muy pronunciada o muy sutil, en función del hilo utilizado. Sin embargo, esta textura única y característica es precisamente lo que lo convierte en un material tan carismático.

Especificaciones técnicas

Referencia	40547
Categoría de producto	Refined
Composición	Papel pintado de vinilo sobre base de papel
Descripción	Revestimiento de pared con aspecto realista de lino natural
Dimensiones	ROLLO XL: rollos de 10,05 x 1,00 m = 10 m²
Case	Case recto 91 cm, o case libre 0 cm
Observación	Aspero puede colgarse de dos maneras distintas: casando las tiras, para lograr un conjunto uniforme, o sin casar, para conseguir el efecto del lino natural
Pegamento	Arte Clearpro o una cola de dispersión de buena calidad
Cómo encolar	Método 1: encolar la pared y humedecer el revestimiento mural. Método 2: encolar el revestimiento mural.
Resistencia a la luz	Buena resistencia a la luz
Cómo retirar	Pelable
Certificado ignífugo EU	B-s2, d0
Certificado ignífugo US	Class A
Mantenimiento	Súper lavable

Colores (10)

40540

40541

40542

40543

40544

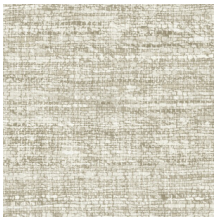
40545

40546

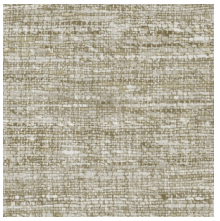
40547

40548

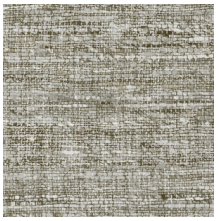
40549

Más información? Haga clic aquí

Solicita muestras, calcule cantidades, vea videos de instrucciones, descargue información técnica y más:
www.arte-international.com