



SCALE

Colección Heliodor

Historia de la colección

Una de las cosas más sorprendentes de este revestimiento de pared es que está hecho a mano. La base es sisal monocolor tejido de forma irregular. Sin embargo, uno de los hilos tiene un sutil brillo y la trama y la urdimbre varían, para producir un sinfín de preciosas gradaciones de color. En el siguiente paso, se cortan del tejido los motivos, con meticulosa precisión. Luego, los elementos recortados se combinan y pegan hasta conseguir el diseño y generar un efecto de trampantojo por el que la variación del ángulo de tejido crea increíbles impresiones de relieve y profundidad.

Especificaciones técnicas

| | |
|-------------------------|---|
| Referencia | <u>49102</u> |
| Categoría de producto | Couture |
| Composición | Revestimiento mural natural sobre base no tejida |
| Descripción | Revestimiento de pared tejido a mano, elaborado con sisal |
| Dimensiones | Ancho 90 cm / se vende por metro lineal |
| Case | Case recto 11,25 cm |
| Pegamento | Arte Clearpro o una cola de dispersión de buena calidad |
| Cómo encolar | Encolar la pared |
| Resistencia a la luz | Resistencia a la luz moderada |
| Cómo retirar | Arrancable en seco |
| Certificado ignífugo EU | B-s1, d0 |
| Certificado ignífugo US | Class A |
| Mantenimiento | Lavable |

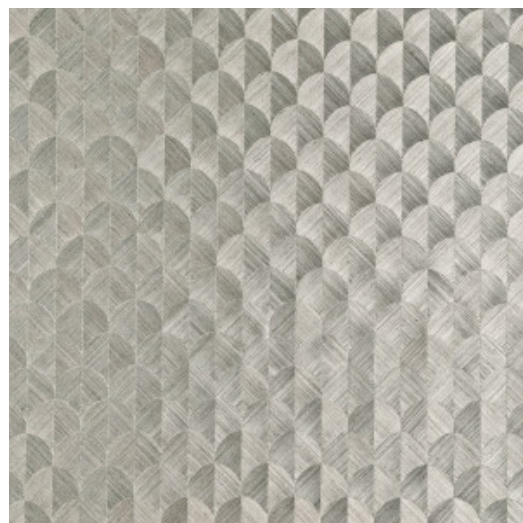

Colores (8)

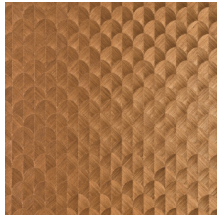

49100

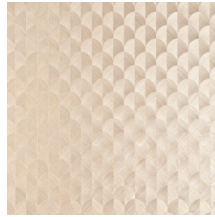

49101

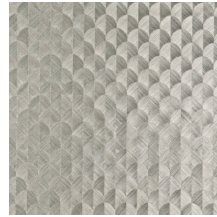

49102

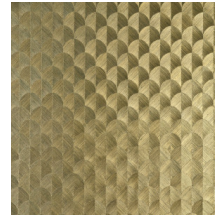

49103

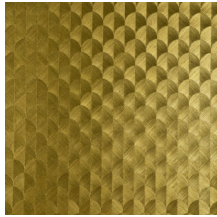

49104

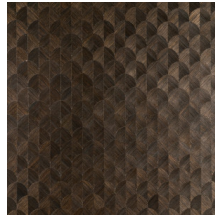

49105

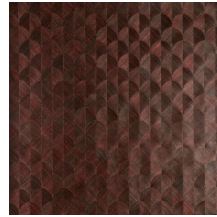

49106

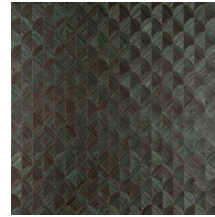

49107

Vista

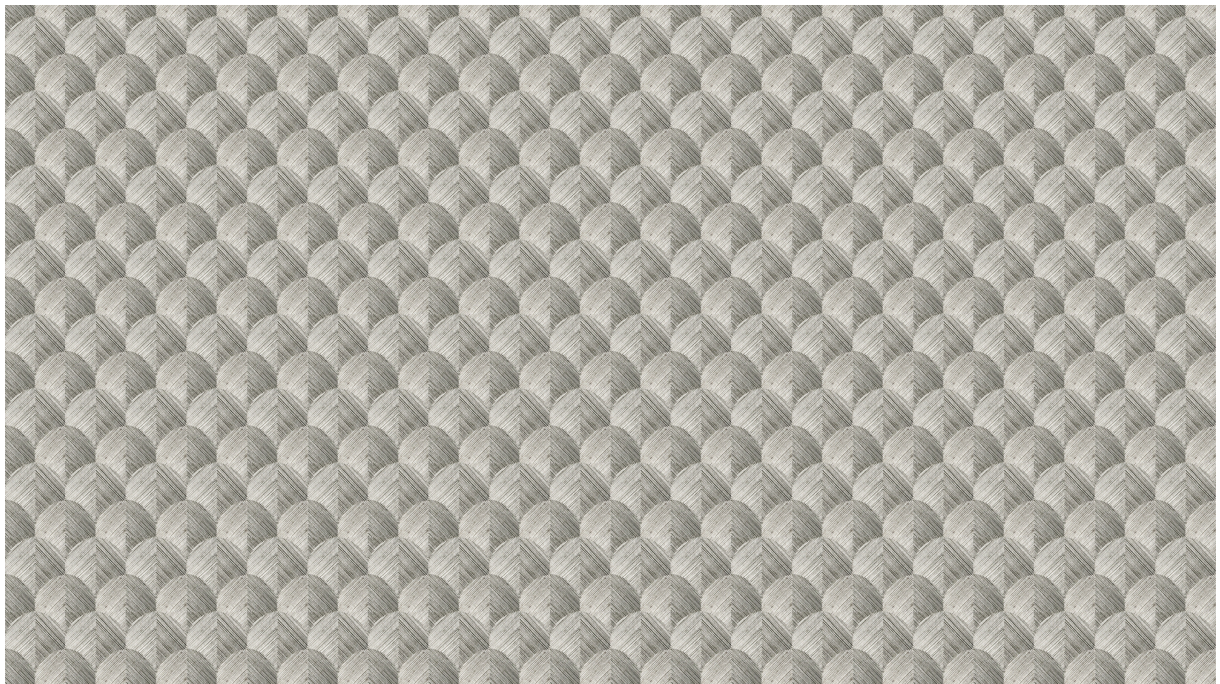

11,25
cm
(4,43")

90 cm (35,43")

Más información? [Haga clic aquí](#)

Solicita muestras, calcule cantidades, vea videos de instrucciones, descargue información técnica y más:
www.arte-international.com



ARTE®

wallcoverings for the ultimate in refinement