

SAMBE

Colección Osmanthus



Historia de la colección

Esta colección desprende refinamiento y lujo, no solo por la sofisticada técnica de bordado, sino también por el uso de materiales naturales como el sisal, el algodón y el cáñamo. La estética y la pureza de la naturaleza están en perfecto equilibrio. Los materiales, diseños y colores de esta colección nos llevan a un viaje al Extremo Oriente.

Especificaciones técnicas

Referencia	<u>54550</u> • Natural White
Categoría de producto	Exquisite
Composición	Revestimiento mural natural sobre base no tejida
Descripción	Fabricado con fibras de cáñamo cuyos colores naturales contrastan con los finos hilos negros
Dimensiones	Ancho 91,44 cm / se vende por metro lineal
Case	Case libre 0 cm
Pegamento	Arte Clearpro o una cola de dispersión de buena calidad
Cómo encolar	Encolar la pared
Resistencia a la luz	Resistencia a la luz moderada
Cómo retirar	Arrancable en seco
Certificado ignífugo EU	B-s1, d0
Certificado ignífugo US	Class A
Mantenimiento	Durante la colocación se puede utilizar una esponja húmeda (retirar las manchas de cola fresca)



Colores (5)



54550

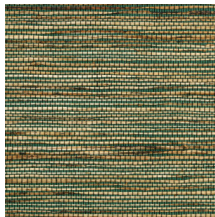

54551



54552

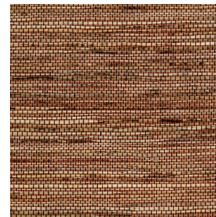

54553



54554

Más información? [Haga clic aquí](#)

Solicita muestras, calcule cantidades, vea videos de instrucciones, descargue información técnica y más:
www.arte-international.com



ARTE®

wallcoverings for the ultimate in refinement