

Lucky O's

Colección Moooi Wallcovering Tokyo Blue

Historia de la colección

Las particulares características y entorno de la última incorporación al Museo de Animales Extintos, el macaco índigo, han inspirado una nueva colección dentro de la colección de revestimientos murales Extinct Animals: la Moooi Tokyo Blue.

Especificaciones técnicas

Referencia	MO3042 • Birch & Silver
Categoría de producto	Couture
Composición	Revestimiento mural natural sobre base no tejida
Descripción	Letras O solapadas, creadas mediante marquetería con una fina capa de madera, que recuerdan al oleaje del océano
Dimensiones	Ancho 91,44 cm / se vende por metro lineal
Case	Case recto 15 cm
Pegamento	Arte Clearpro o una cola de dispersión de buena calidad
Cómo encolar	Humedecer el producto, encolar la pared
Resistencia a la luz	Buena resistencia a la luz
Cómo retirar	Arrancable en seco
Mantenimiento	Durante la colocación se puede utilizar una esponja húmeda (retirar las manchas de cola fresca)



Colores (4)


MO3040

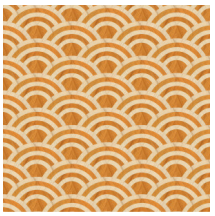
MO3041


MO3042


MO3043

Vista

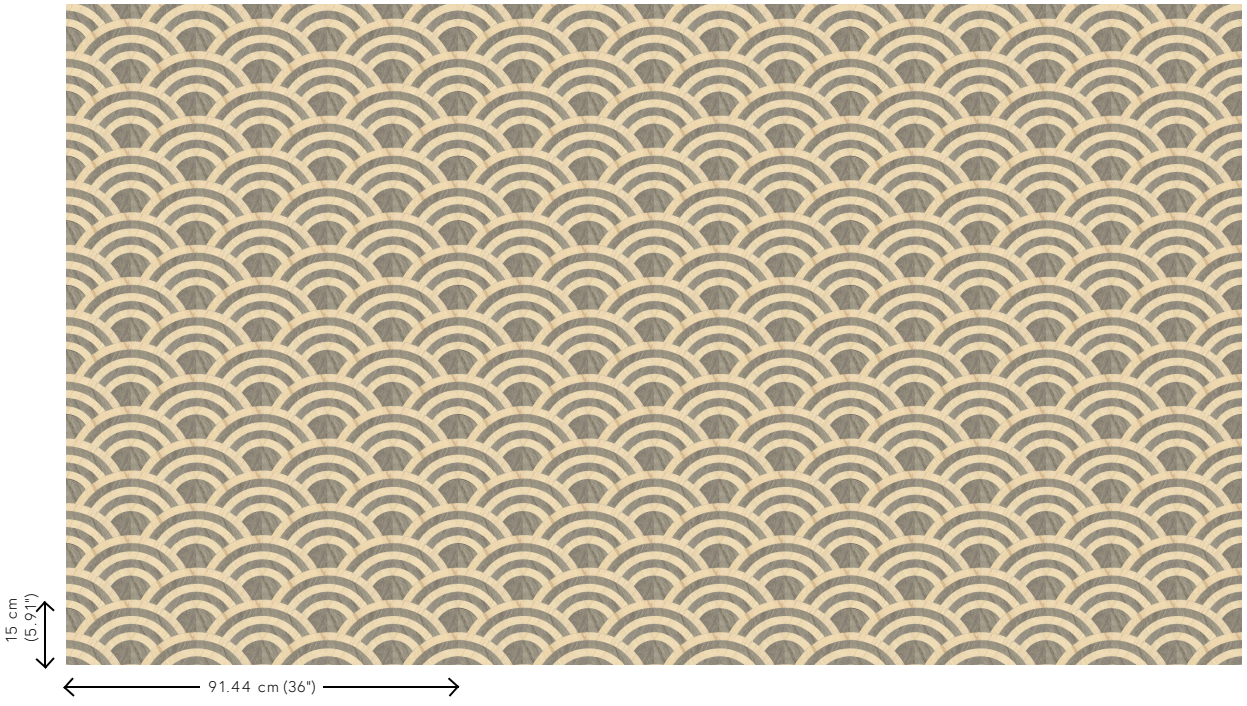

Más información? Haga clic aquí

Solicita muestras, calcule cantidades, vea videos de instrucciones, descargue información técnica y más:
www.arte-international.com