

KOUMBALA

Collection All Naturals

L'histoire de la collection

Vous commencez à nous connaître : Arte voue un amour inconditionnel aux matériaux qui sortent de l'ordinaire. Nos designers travaillent sans relâche, à la recherche constante de fibres naturelles exceptionnelles qui serviront de trame pour créer de nouveaux motifs à transposer sur nos revêtements muraux. Raffia, sisal, mica, écorces de bananier... autant d'inspirations et un aperçu seulement de la multitude de revêtements muraux disponibles dans cette collection qui porte bien son nom.

Spécifications techniques

Référence	22061A • Light Straw
Catégorie de produit	Exquisite
Composition	Revêtement mural naturel sur intissé
Description	Revêtement mural tissé jacquard avec un mouvement horizontal subtil
Dimensions	Largeur 135 cm / livrable au mètre linéaire
Raccord	Raccord libre 0 cm
Adhésive	Arte Clearpro ou une colle à dispersion de bonne qualité
Comment encoller	Humidifier le produit, encoller le mur
Résistance à la lumière	Bonne solidité des coloris à la lumière
Comment enlever	Arrachable à sec
Classement au feu EU	B-s1, d0
Classement au feu US	Class A
Maintenance	Epongeable au moment de la pose (tamponner la colle humide)



CO2 NEUTRAL

SILVER COMPANY

Couleurs (6)

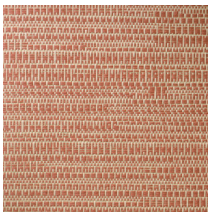

22060A



22061A

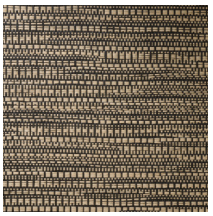

22062A

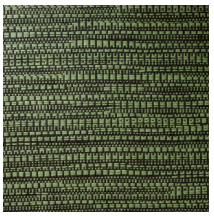

22063A

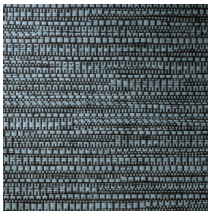

22064A

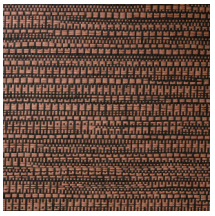

22067A

Plus d'infos? Cliquez ici

Commandez des échantillons, calculez des quantités, consultez des vidéos d'instructions, téléchargez des informations techniques et plus: www.arte-international.com