

# Arrow

Collection Monsoon 2.0

### L'histoire de la collection

De tout temps, les forêts tropicales ont stimulé l'imaginaire. Peut-être parce qu'elles sont singulières et rares, ou que l'exotisme est objet de fascination. Nous nous émerveillons de leur incroyable biodiversité et luxuriante végétation. Aussi, c'est dans la forêt tropicale que la collection Monsoon a puisé son inspiration.

### Spécifications techniques

| | |
|---|---|
| Référence | 26525A • Copper Night |
| Catégorie de produit | Refined |
| Composition | Papier peint en vinyle sur papier |
| Description | Un papier peint en vinyle avec un relief profond, à l'aspect naturel et dans des motifs géométriques purs créant un effet 3D |
| Dimensions | Rouleaux de 10,05 m x 0,70 m = 7 m² |
| Raccord | Raccord droit 30 cm |
| Adhésive | Arte Clearpro ou une colle à dispersion de bonne qualité |
| Comment encoller | Méthode 1 : encoller le mur et humidifier les lés. Méthode 2 : encoller les lés. |
| Résistance à la lumière | Bonne solidité des coloris à la lumière |
| Comment enlever | Pelable |
| Classement au feu EU | B-s2, d0 |
| Classement au feu US | Class A |
| Maintenance | Lessivable |

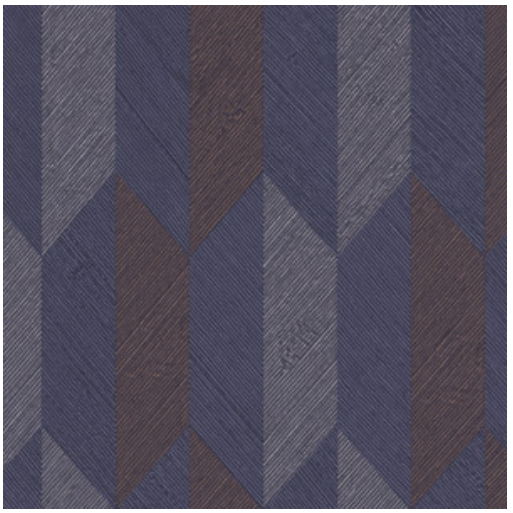

## Couleurs (7)


26520A

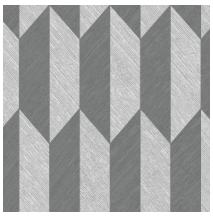
26521A


26522A


26523A

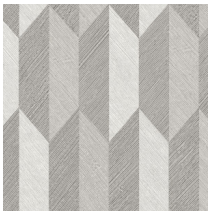
26524A

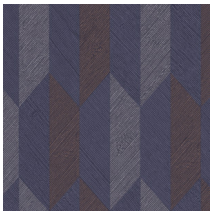
26525A


26526A

## Impression

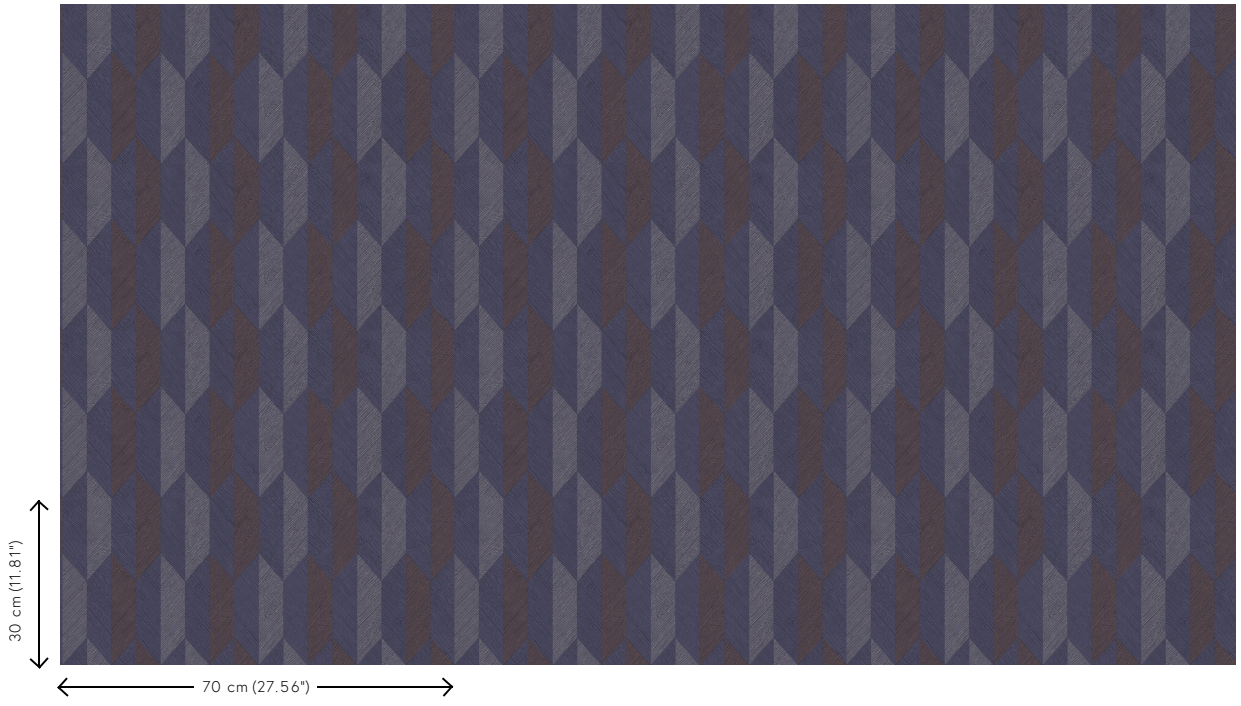


Plus d'infos? Cliquez ici

Commandez des échantillons, calculez des quantités, consultez des vidéos d'instructions, téléchargez des informations techniques et plus: www.arte-international.com