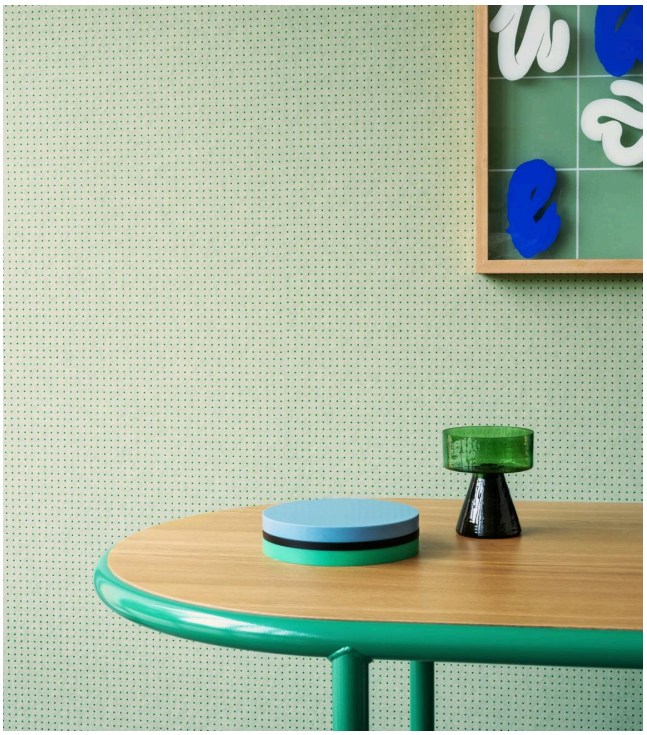

# Dots

Collection Le Corbusier - Dots

## L'histoire de la collection

Ce revêtement mural réinterprète l'œuvre de Le Corbusier avec des techniques innovantes, certes, mais en respectant sa philosophie unique. Le motif se base sur le revêtement mural similaire créé en 1931. Cependant, les points ne sont plus ajoutés avec de la peinture à l'huile, mais avec une encre laquée en relief. Ils réfléchissent subtilement la lumière, créant ainsi un jeu emblématique de l'architecture du designer.

## Spécifications techniques

| | |
|---|---|
| Référence | 31039 • Burnt Umber |
| Catégorie de produit | Refined |
| Composition | Papier peint sur intissé |
| Description | Papier peint innovant composé de petits points brillants en 40 combinaisons de couleurs différentes, basé sur la 'Polychromie architecturale' de Le Corbusier |
| Dimensions | Rouleaux de 8,50 m x 0,70 m = 6 m² |
| Raccord | Raccord droit 1.4 cm |
| Adhésive | Arte Clearpro ou une colle à dispersion de bonne qualité |
| Comment encoller | Encoller les murs |
| Résistance à la lumière | Bonne solidité des coloris à la lumière |
| Comment enlever | Arrachable à sec |
| Classement au feu EU | B-s1, d0 |
| Classement au feu US | Class A |
| Maintenance | Lavable |
| IMO Certified | 0493/22 |

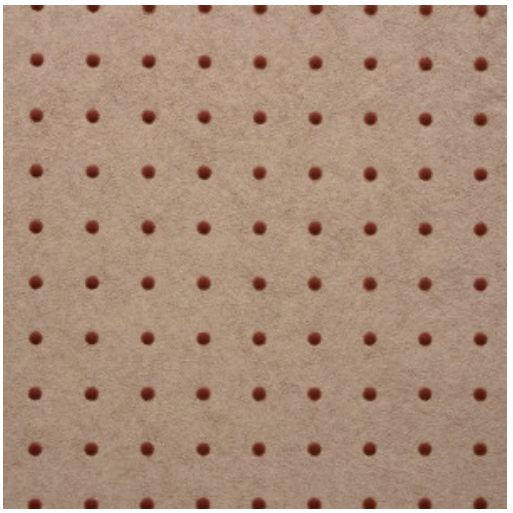

CO2 NEUTRAL

SILVER COMPANY

**Couleurs (40)**

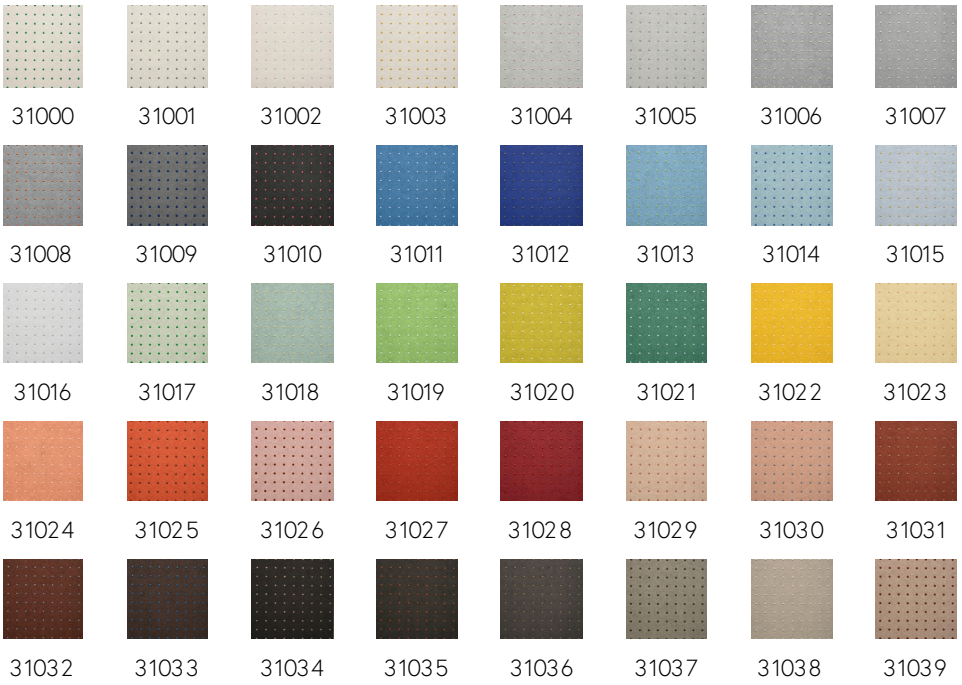


Plus d'infos? Cliquez ici

Commandez des échantillons, calculez des quantités, consultez des vidéos d'instructions, téléchargez des informations techniques et plus: www.arte-international.com