

KYMA

Collection Zephyr

L'histoire de la collection

Faut-il encore présenter Zéphyr, Zephyros, dieu du vent d'ouest dans la mythologie grecque ? Douce et légère, la brise Zéphir en est le prolongement et c'est elle qui nous inspiré cette collection de revêtements muraux. Chacune de ces illustrations évoque à sa façon les respirations du vent. Avec leurs formes arrondies et leurs lignes déliées, c'est un peu comme si le souffle délicat du zéphir se glissait dans les pièces de nos maisons.

Spécifications techniques

Référence	48612 • Gargoyle
Catégorie de produit	Couture
Composition	Revêtement mural textile sur intissé
Description	Un motif inspiré par les légères ondulations de l'eau, provoquées par une brise douce
Dimensions	Largeur 110 cm / livrable au mètre linéaire
Raccord	Raccord sauté 64/32 cm
Adhésive	Arte Clearpro ou une colle à dispersion de bonne qualité
Comment encoller	Encoller les murs
Résistance à la lumière	Bonne solidité des coloris à la lumière
Comment enlever	Arrachable à sec
Classement au feu EU	B-s1, d0
Classement au feu US	Class A
Maintenance	Epongeable au moment de la pose (tamponner la colle humide)

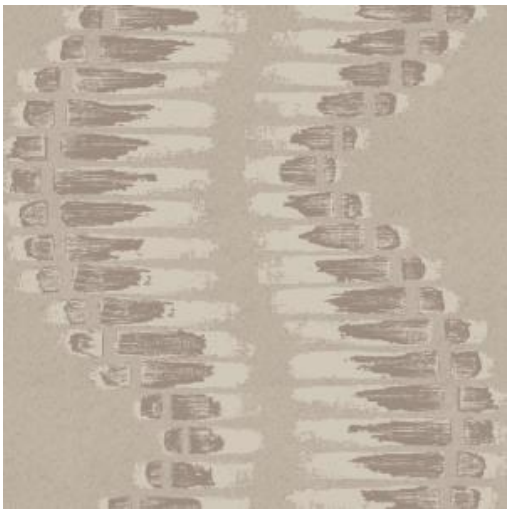

Couleurs (4)

48 610



48 611

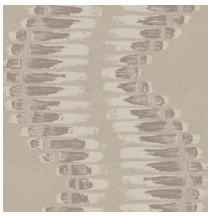

48 612

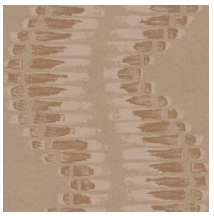

48 613

Impression

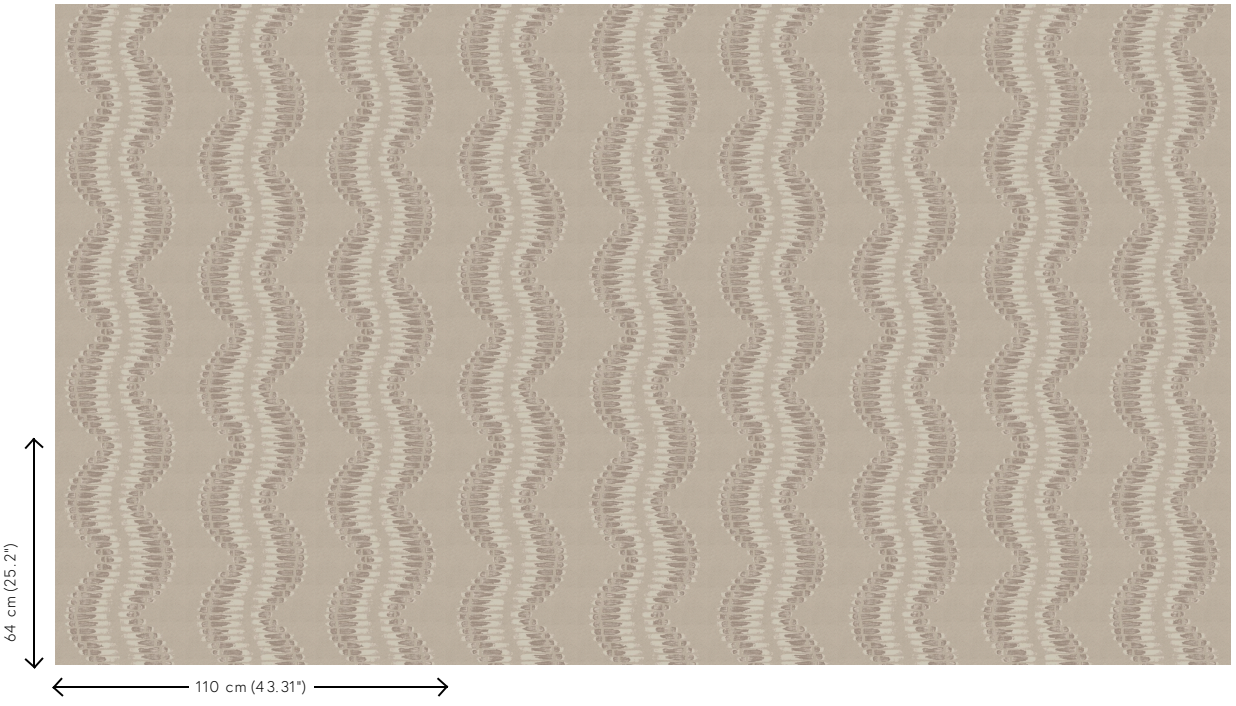

Plus d'infos? Cliquez ici

Commandez des échantillons, calculez des quantités, consultez des vidéos d'instructions, téléchargez des informations techniques et plus: www.arte-international.com