STRATA

Collection Paleo

L'histoire de la collection

Les Paléo-Indiens, le plus ancien peuple autochtone d'Amérique du Nord, possédaient un style de vie haut en couleur et une culture passionnante. Les dessins et la palette de couleurs de cette collection s'inspirent de la décoration des vêtements, bijoux et ustensiles de ce peuple nomade.

Spécifications techniques

Référence	50570
Catégorie de produit	Exquisite
Composition	Revêtement mural sur intissé
Description	Revêtement mural avec des encres en relief de haute technologie
Dimensions	Largeur 90 cm / livrable au mètre linéaire
Raccord	Raccord droit 64 cm
Adhésive	Arte Clearpro ou une colle à dispersion de bonne qualité
Comment encoller	Encoller les murs
Résistance à la lumière	Bonne solidité des coloris à la lumière
Comment enlever	Arrachable à sec
Résistance au feu EU	B-s1, d0
Résistance au feu US	Class A
Maintenance	Lavable
IMO Certified	0493/22

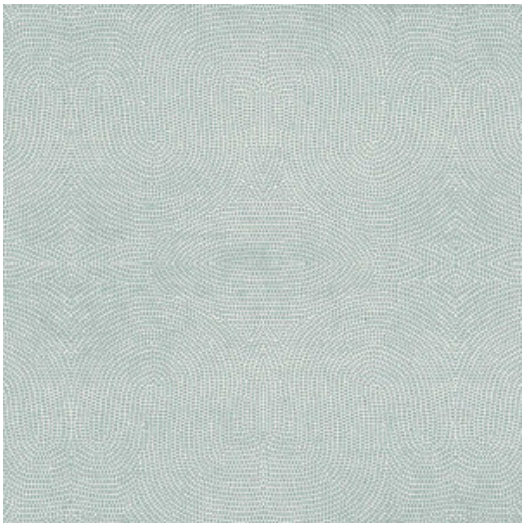

Couleurs (4)

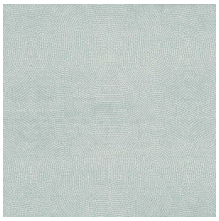

50570

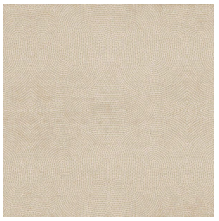

50571

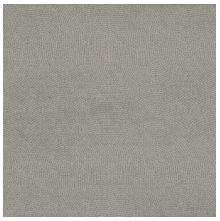

50572

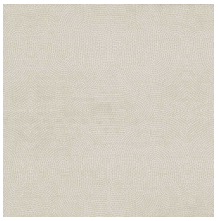

50573

Impression

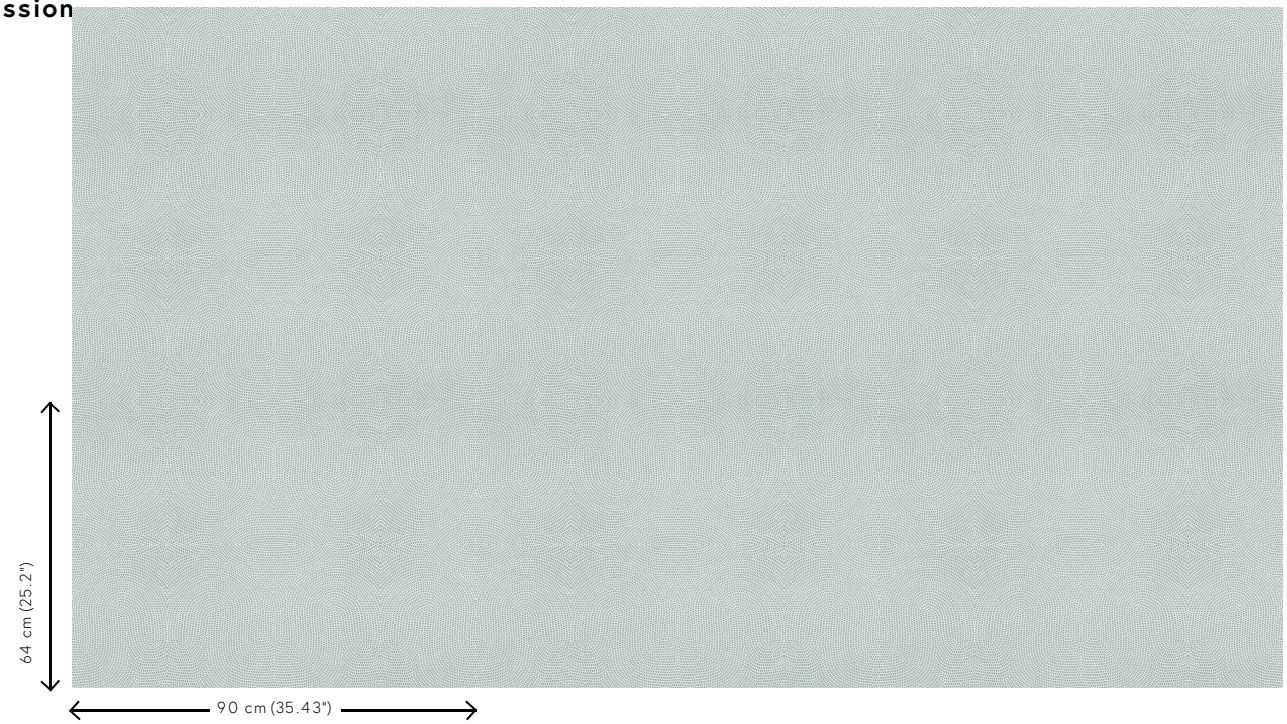

Plus d'infos? Cliquez ici

Commandez des échantillons, calculez des quantités, consultez des vidéos d'instructions, téléchargez des informations techniques et plus: www.arte-international.com

ARTE®

wallcoverings for the ultimate in refinement