

# Batouri

Collection Arte Contract

## Spécifications techniques

| | |
|---|---|
| Référence | 67661 |
| Catégorie de produit | Contract vinyle |
| Composition | Vinyle contract sur support textile tissé |
| Description | Ce revêtement mural en vinyle est développé pour le marché contract : il est particulièrement solide, résistant aux chocs et lessivable |
| Dimensions | Largeur 132/137 cm, non émargé, livrable au mètre linéaire |
| Poids | ± 630 gr/lm, 460 gr/m² |
| Raccord | Raccord libre 0 cm |
| Remarque | Couper en pose superposée, lés inversés. Certificat IMO disponible pour un quantitatif supérieur à 300 mètres. |
| Adhésive | Arte Clearpro ou une colle à dispersion de bonne qualité |
| Comment encoller | Encoller les lés |
| Résistance à la lumière | Bonne solidité des coloris à la lumière |
| Comment enlever | Arrachable à sec |
| Classement au feu EU | B-s2, d0 |
| Classement au feu US | Class A |
| Maintenance | Lessivable |
| IMO Certified | 0493/22 |

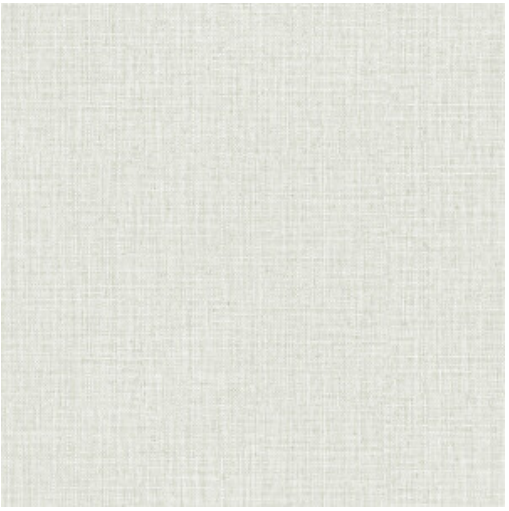

**Couleurs (12)**


67660


67661


67662


67663

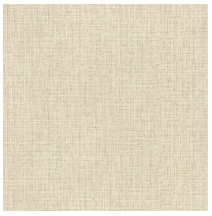
67664


67665

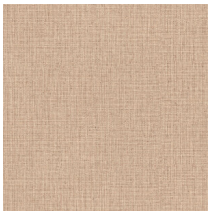
67666


67667

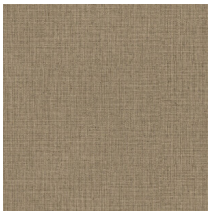
67668


67669

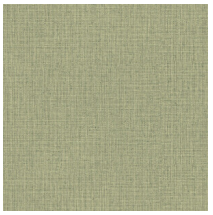
67670

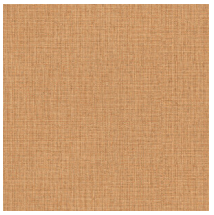
67671

Plus d'infos? Cliquez ici

Commandez des échantillons, calculez des quantités, consultez des vidéos d'instructions, téléchargez des informations techniques et plus: www.arte-international.com