

Batouri

Collection Arte Contract

Spécifications techniques

Référence	67664
Catégorie de produit	Contract vinyle
Composition	Vinyle contract sur support textile tissé
Description	Ce revêtement mural en vinyle est développé pour le marché contract : il est particulièrement solide, résistant aux chocs et lessivable
Dimensions	Largeur 132/137 cm, non émargé, livrable au mètre linéaire
Poids	± 630 gr/lm, 460 gr/m²
Raccord	Raccord libre 0 cm
Remarque	Couper en pose superposée, lés inversés. Certificat IMO disponible pour un quantitatif supérieur à 300 mètres.
Adhésive	Arte Clearpro ou une colle à dispersion de bonne qualité
Comment encoller	Encoller les lés
Résistance à la lumière	Bonne solidité des coloris à la lumière
Comment enlever	Arrachable à sec
Classement au feu EU	B-s2, d0
Classement au feu US	Class A
Maintenance	Lessivable
IMO Certified	0493/22



CO2 NEUTRAL

SILVER COMPANY

Couleurs (12)

67660

67661


67662

67663

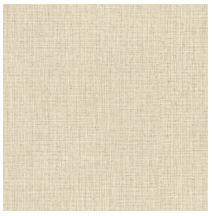
67664


67665

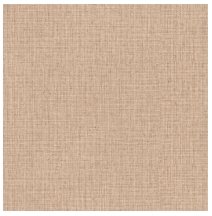
67666


67667

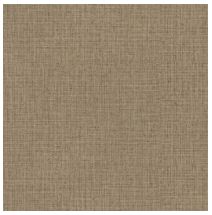
67668


67669

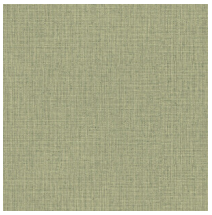
67670

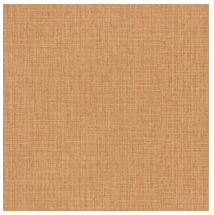
67671

Plus d'infos? Cliquez ici

Commandez des échantillons, calculez des quantités, consultez des vidéos d'instructions, téléchargez des informations techniques et plus: www.arte-international.com