

Moire Sauvage

Collection Arte Contract

Spécifications techniques

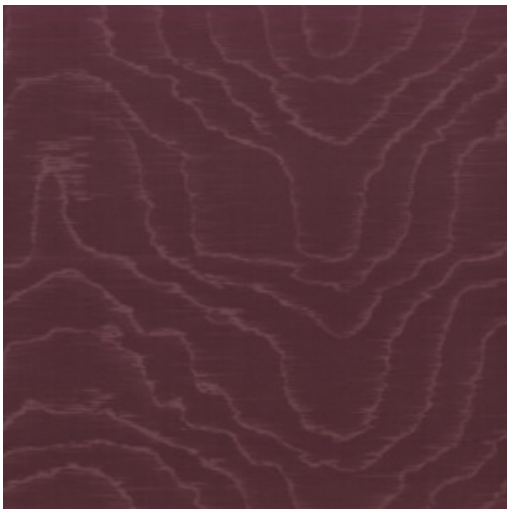

Référence	67703
Catégorie de produit	Contract vinyle
Composition	Vinyle contract sur support intissé
Description	Ce revêtement mural en vinyle est développé pour le marché contract : il est particulièrement solide, résistant aux chocs et lessivable
Dimensions	Largeur 132/137 cm, non émargé, livrable au mètre linéaire
Poids	± 630 gr/lm, 460 gr/m²
Raccord	Raccord libre 0 cm
Remarque	Couper en pose superposée, lés inversés. Certificat IMO disponible pour un quantitatif supérieur à 300 mètres.
Adhésive	Arte Clearpro ou une colle à dispersion de bonne qualité
Comment encoller	Encoller les lés
Résistance à la lumière	Bonne solidité des coloris à la lumière
Classement au feu EU	B-s2, d0
Classement au feu US	Class A
Maintenance	Lessivable
IMO Certified	0493/22

Couleurs (14)

47253A


47254A


47258A

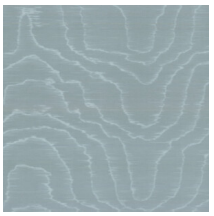
47260A

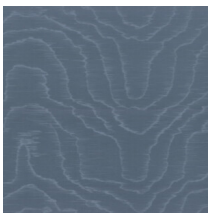
47261A

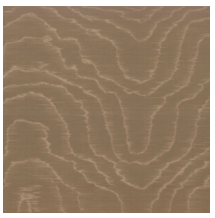
47264A


47265A

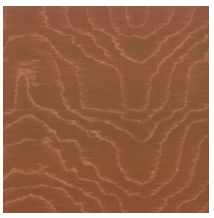
47269A

67700

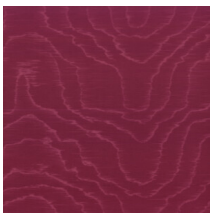
67701


67702

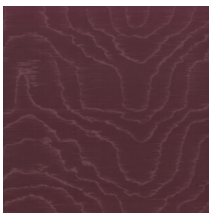
67703


67704

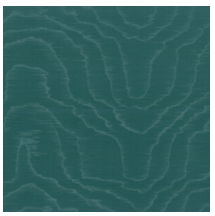
67705

Plus d'infos? Cliquez ici

Commandez des échantillons, calculez des quantités, consultez des vidéos d'instructions, téléchargez des informations techniques et plus: www.arte-international.com