SHAGREEN

Collection Icons

L'histoire de la collection

Icons charme par sa polyvalence dans les matériaux ; chacun étant une valeur sûre dans un intérieur comme le cuir de galuchat, le tissu bouclé, les accents métalliques ou le rotin. Cependant, l'application de ces indémodables sur le mur est extrêmement surprenante, sinon originale. Les différents dessins géométriques qui invoquent un motif de blocs frappant sont typiques. Non seulement le mélange de matériaux chaleureux constitue un facteur surprenant, mais l'incidence variable de la lumière et le jeu de mat et de brillant ajoutent une dimension extra luxueuse.

Spécifications techniques

Référence	85522 • Rose Brown
Catégorie de produit	Exquisite
Composition	Revêtement mural sur intissé
Description	Constitué de cuir en peau de raie, connu sous le nom de cuir de galuchat
Dimensions	Largeur 90 cm / livrable au mètre linéaire
Raccord	Raccord sauté 64/21.33 cm
Adhésive	Arte Clearpro ou une colle à dispersion de bonne qualité
Comment encoller	Encoller les murs
Résistance à la lumière	Bonne solidité des coloris à la lumière
Comment enlever	Arrachable à sec
Résistance au feu EU	B-s1, d0
Résistance au feu US	Class A
Maintenance	Lavable
IMO Certified	0493/22

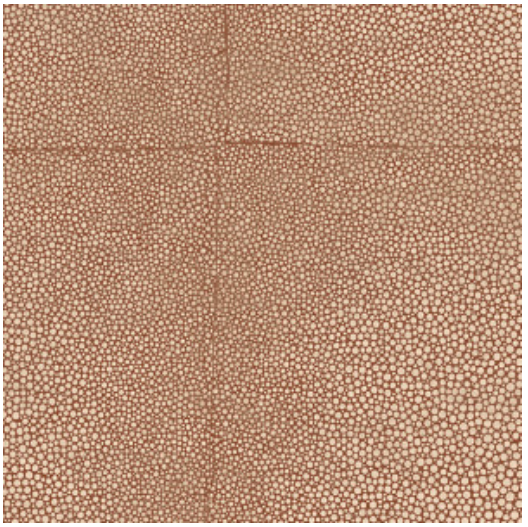

Couleurs (8)

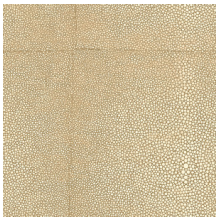

85520

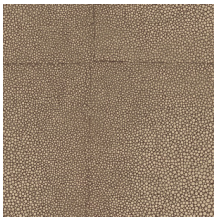

85521

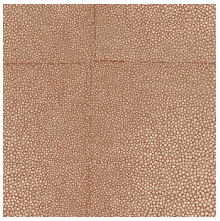

85522

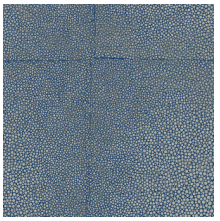

85523

85524

85525

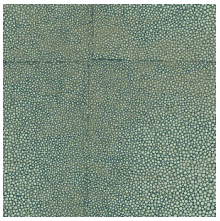

85526

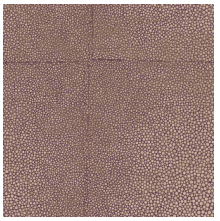

85527

Impression

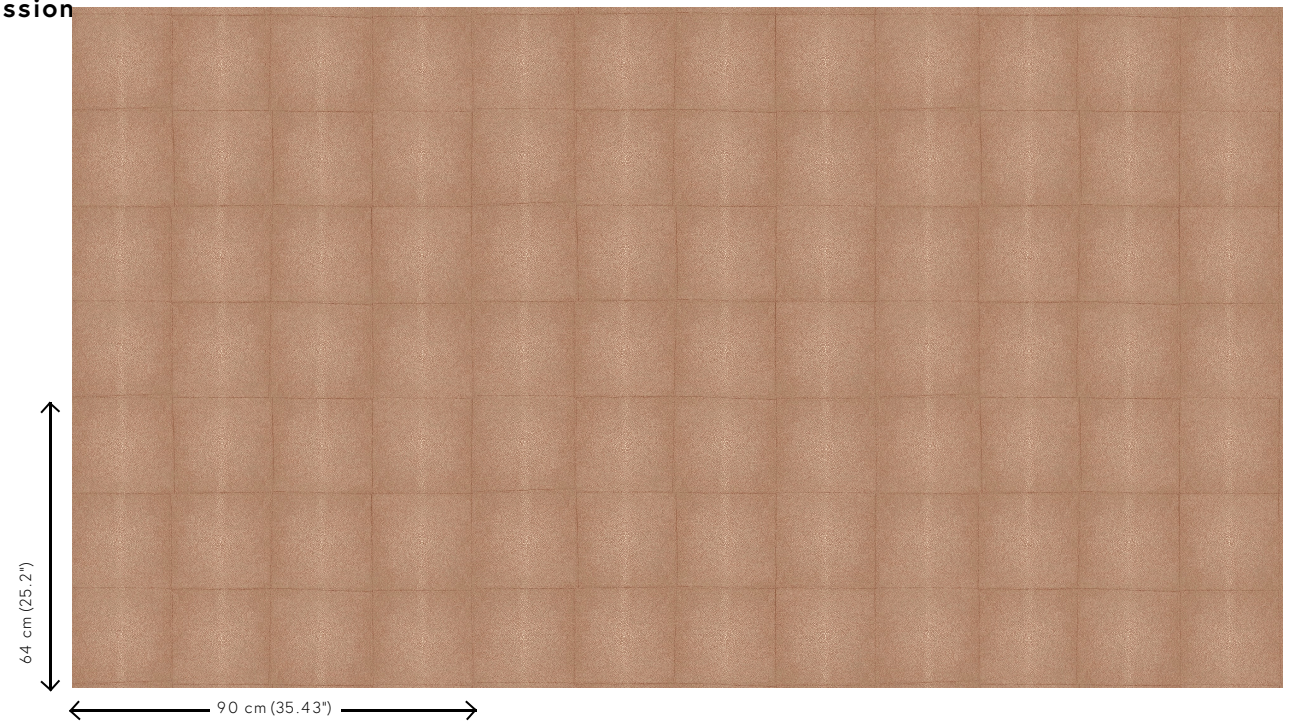

Plus d'infos? Cliquez ici

Commandez des échantillons, calculez des quantités, consultez des vidéos d'instructions, téléchargez des informations techniques et plus: www.arte-international.com

ARTE®

wallcoverings for the ultimate in refinement