FIELDS

Collection Boracay

L'histoire de la collection

La collection Boracay est fabriquée à base de jacinthes d'eau et de feuilles de bananier tissées. Le matériau végétal est entrelacé, teint et collé sur une base intissée avec le plus grand soin. Il en résulte un produit naturel, précieux et particulièrement décoratif que l'on manipulera avec amour.

Spécifications techniques

Référence	90064 • Hazel
Catégorie de produit	Couture
Composition	Revêtement mural naturel sur papier
Description	Revêtement mural haut de gamme fait à la main. Composé de fibres d'abaca tissées à la main
Dimensions	Largeur 90 cm / livrable au mètre linéaire
Raccord	Raccord libre 0 cm
Remarque	90063-66-67: sur intissé / 90060-61-62-64-65: sur papier. Que les lés soient bien marqués est inhérent au produit et cet effet a l'intention d'accentuer le charme authentique de celui-ci
Adhésive	Arte Clearpro ou une colle à dispersion de bonne qualité
Comment encoller	Humidifier le produit, encoller le mur
Résistance à la lumière	Solidité modérée des coloris à la lumière
Comment enlever	Arrachable au détrempé
Résistance au feu EU	B-s1, d0
Résistance au feu US	Class A
Maintenance	Lavable

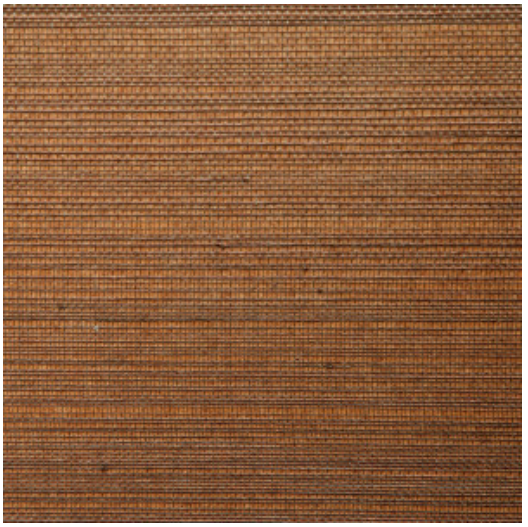

Couleurs (8)

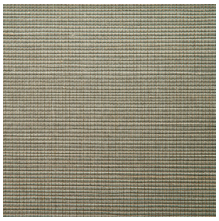
90060

90061

90062

90063

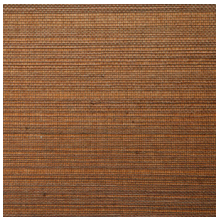
90064

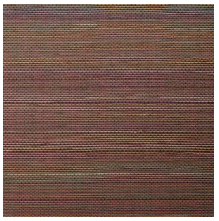
90065

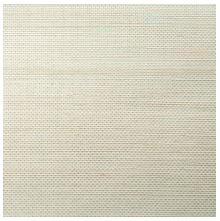
90066

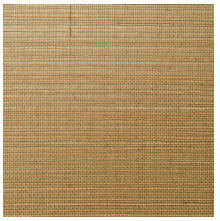
90067

Plus d'infos? Cliquez ici

Commandez des échantillons, calculez des quantités, consultez des vidéos d'instructions, téléchargez des informations techniques et plus: www.arte-international.com

ARTE®

wallcoverings for the ultimate in refinement