

# CHANDERI

Collection Essentials Palette

## L'histoire de la collection

Cette large collection de papiers peints unis se révèle l'alternative parfaite à la peinture pour habiller vos murs. Toute en discrétion et en subtilité, elle structure votre intérieur grâce à une palette chromatique pleine d'équilibre, à combiner passionnément et sans modération. Les teintes se marient naturellement entre elles et cohabitent à la perfection avec les motifs de notre gamme Essentials. En résumé, universelle, facile à manier et à associer, la gamme de motifs unis Palette rendra votre décoration d'intérieur aussi accessible que (ré)créative !

## Spécifications techniques

| | |
|---|---|
| Référence | 91508 C • Onyx |
| Catégorie de produit | Refined |
| Composition | Papier peint sur intissé |
| Description | Papier peint intemporel à l'aspect réaliste de textile |
| Dimensions | Rouleaux de 8,50 m x 0,70 m = 6 $m^2$ |
| Raccord | Raccord libre 0 cm |
| Adhésive | Arte Clearpro ou une colle à dispersion de bonne qualité |
| Comment encoller | Encoller les murs |
| Résistance à la lumière | Bonne solidité des coloris à la lumière |
| Comment enlever | Arrachable à sec |
| Classement au feu EU | B-s1, d0 |
| Classement au feu US | Class A |
| Maintenance | Lavable |
| IMO Certified | 0493/22 |

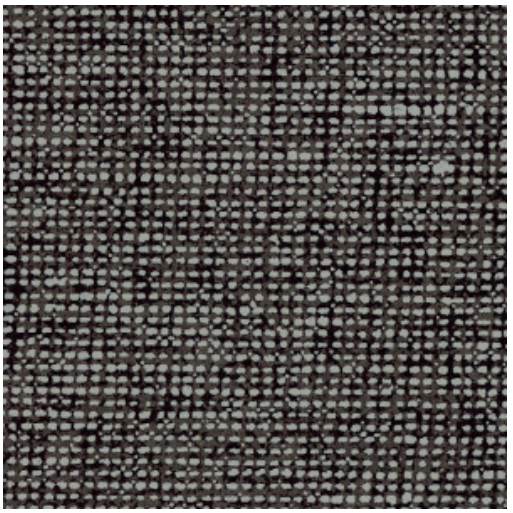

CO2 NEUTRAL

SILVER COMPANY

**Couleurs (17)**


91500C


91501C

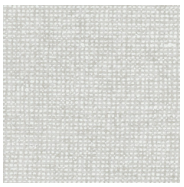
91502A


91503C


91504B


91505B


91506C


91507A

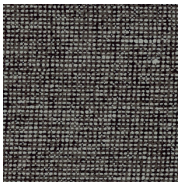
91508C

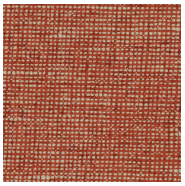
91509C


91510C

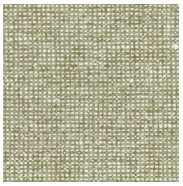
91511C

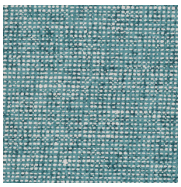
91512A

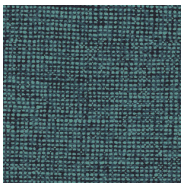
91513B

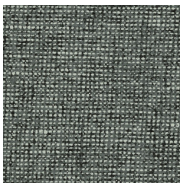
91514C


91515B


91516A

Plus d'infos? Cliquez ici

Commandez des échantillons, calculez des quantités, consultez des vidéos d'instructions, téléchargez des informations techniques et plus: www.arte-international.com