Aristo Quagga

Collection Moooi Wallcovering Extinct Animals

L'histoire de la collection

Les revêtements muraux d'Extinct Animals sont inspirés par le Musée d'Extinct Animals de Moooi. Avec ce musée, Moooi célèbre la diversité de la nature en incitant à dépasser les limites de l'imagination et en soulignant que le trésor inestimable des expéditions passées et récentes reflète la beauté inattendue, sous toutes ses formes.

Spécifications techniques

Référence	MO2031 • Walnut
Catégorie de produit	Exquisite
Composition	Revêtement mural sur intissé
Description	Revêtement mural avec velours, inspiré par les caractéristiques délicates et l'apparence royale du Quagga Aristo
Dimensions	Largeur 90 cm / livrable au mètre linéaire
Raccord	Raccord droit 64 cm
Adhésive	Arte Clearpro ou une colle à dispersion de bonne qualité
Comment encoller	Encoller les murs
Résistance à la lumière	Bonne solidité des coloris à la lumière
Comment enlever	Arrachable à sec
Résistance au feu EU	B-s1, d0
Résistance au feu US	Class A
Maintenance	Lavable
IMO Certified	0493/22

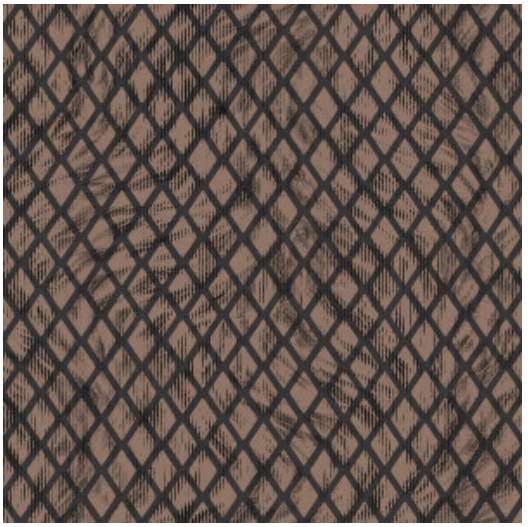

Couleurs (4)

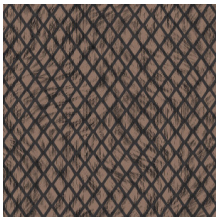

MO2031

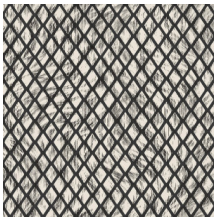

MO2032

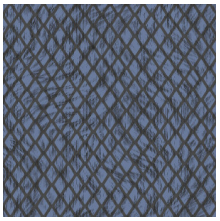

MO2033

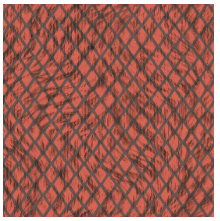

MO2034

Impression

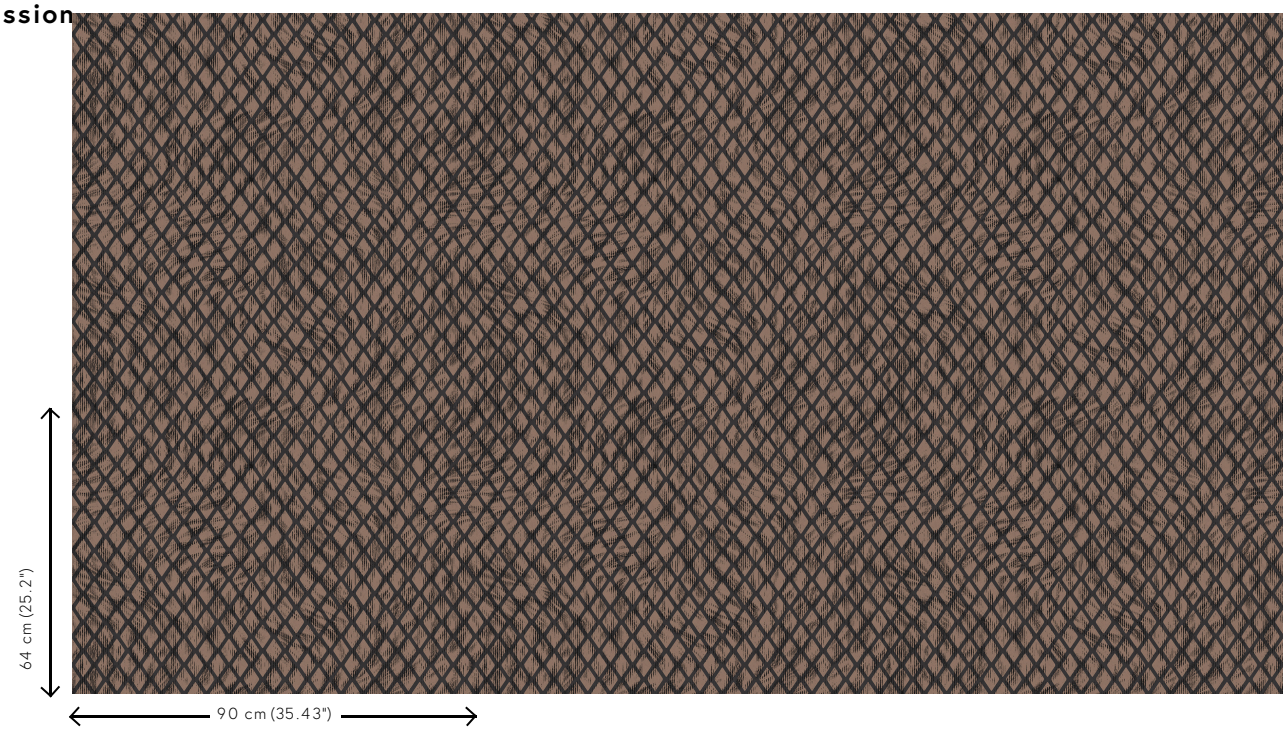

Plus d'infos? Cliquez ici

Commandez des échantillons, calculez des quantités, consultez des vidéos d'instructions, téléchargez des informations techniques et plus: www.arte-international.com

ARTE®

wallcoverings for the ultimate in refinement