Dandelion Cranes

Collection Moooi Wallcovering
Memento Moooi

L'histoire de la collection

La collection Memento Moooi Wallcovering dans son intégralité est un vibrant hommage. Un hommage à des espèces animales pourtant estimées mais aujourd'hui disparues, qui ont marqué l'Histoire et nos mémoires. Des animaux qui chérissaient leur existence, vivant pleinement l'instant présent, sans penser au lendemain. A travers cette collection de revêtements muraux, Arte a mis en scène une véritable résurrection de ces créatures englouties par le passé.

Spécifications techniques

Référence	MO4022 • Foliage
Catégorie de produit	Exquisite
Composition	Revêtement mural textile sur intissé
Description	Revêtement mural en textile plissé, inspiré par les couleurs uniques des grues et par leurs ailes en forme d'éventail
Dimensions	Largeur 120 cm / livrable au mètre linéaire
Raccord	Raccord libre 0 cm
Adhésive	Arte Clearpro ou une colle à dispersion de bonne qualité
Comment encoller	Encoller les murs
Résistance à la lumière	Bonne solidité des coloris à la lumière
Comment enlever	Arrachable à sec
Résistance au feu EU	B-s1, d0
Résistance au feu US	Class A
Maintenance	Epongeable au moment de la pose (tamponner la colle humide)

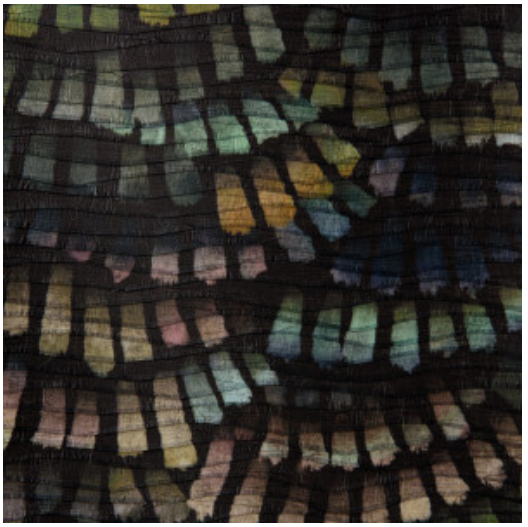

Couleurs (3)

MO4020

MO4021

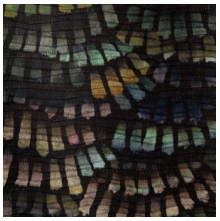

MO4022

Impression

120 cm (47.24")

Plus d'infos? Cliquez ici

Commandez des échantillons, calculez des quantités, consultez des vidéos d'instructions, téléchargez des informations techniques et plus: www.arte-international.com