Coccinella Bella

Collection Moooi Wallcovering Green House

L'histoire de la collection

Entrez dans Green House, un royaume où règnent l'élégance, la sérénité et le romantisme. Une collection de revêtement mural où la faune et la flore s'entremêlent avec raffinement et sophistication. Ici, la Coccinella Bella, le Woodblock Beetle, les Silk Bombis, Lacy Longlegs, et Techno Bee se réfugient au cœur de leur écrin végétal préféré. Ensemble, ils créent un univers merveilleux et sensoriel. La collection Green House Wallcovering incarne cet univers.

Spécifications techniques

Référence	MO5000 • Stone Grey
Catégorie de produit	Exquisite
Composition	Revêtement mural textile sur intissé
Description	Motif floral multicolore aux multiples détails de type jacobéen imprimé sur un textile doux
Dimensions	Largeur 130 cm / livrable au mètre linéaire
Raccord	Raccord droit 85 cm
Adhésive	Arte Clearpro ou une colle à dispersion de bonne qualité
Comment encoller	Encoller les murs
Résistance à la lumière	Bonne solidité des coloris à la lumière
Comment enlever	Arrachable à sec
Résistance au feu EU	B-s1, d0
Résistance au feu US	Class A
Maintenance	Epongeable au moment de la pose (tamponner la colle humide)

Couleurs (2)

MO5000

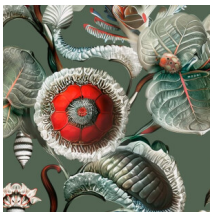

MO5001

Impression

Plus d'infos? Cliquez ici

Commandez des échantillons, calculez des quantités, consultez des vidéos d'instructions, téléchargez des informations techniques et plus: www.arte-international.com

ARTE®

wallcoverings for the ultimate in refinement