Care & maintenance

Collectie:	All Naturals
Dessin:	Uno
Referentie:	46551A • Rock
Compositie:	Natuurmuurbekleding op vlies
Beschrijving:	In Uno worden brede stroken jute aan elkaar gekleefd, waarbij de randen elkaar overlappen. Zo krijg je een mooie, subtiele tekening, waardoor dit dessin net niet helemaal effen is. Uno schittert door zijn eenvoud, terwijl het geweven patroon voor een authentiek, natuurlijk karakter zorgt.

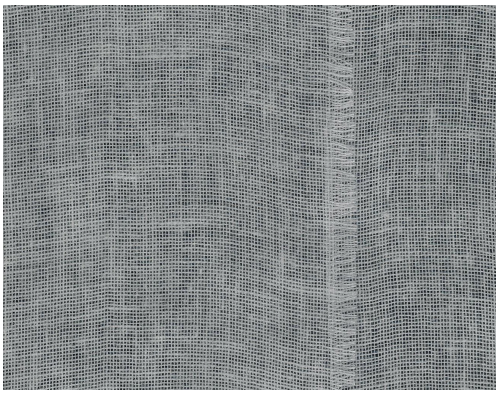

Tijdens de plaatsing:

Eventuele lijmvlekken onmiddellijk (vooraleer de lijm is opgedroogd) voorzichtig afdeppen met een vochtige, pluisvrije, zuivere witte doek. Doe dit na het plaatsen van elke baan.

Onderhoud:

Probeer eerst toe te passen op een onopvallende plaats. Eventuele vlekken onmiddellijk proberen te verwijderen, vooraleer de vlek kan indrogen, door het oppervlak voorzichtig af te deppen met een vochtige, pluisvrije, zuivere witte doek. Gebruik enkel zuiver water, geen zeep.

Vermijd overdreven wrijving van het oppervlak. Vermijd overdreven doordrenking van het oppervlak.

Stof kan afgenomen worden met een vochtige, pluisvrije, zuivere doek of een borstel met zachte haren, of kan lichtjes gestofzuigd worden met een mondstuk met zachte haren om beschadiging van het oppervlak te vermijden.

Arte kan niet aansprakelijk worden gesteld indien tijdens het schoonmaken schade aan het product ontstaat.

Meer info? Klik hier