Care & maintenance

Collectie:	Flamant Honoré
Dessin:	Lin
Referentie:	59301A • Potatoes
Compositie:	Behang op vlies
Beschrijving:	Lin is een interpretatie van een warm en aaibaar, eerder strak geweven linnen met een natuurlijke uitstraling. Voor de samenstelling van het kleurenpalet lieten de designers zich inspireren door het heerlijke buitenleven: van zachte aardetinten over frisse groene en blauwe tonen tot intense nazomerkleuren.

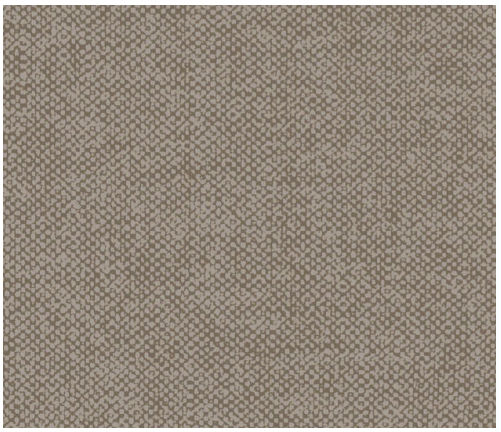

Tijdens de plaatsing:

Type II afwasbaar

Eventuele lijmvlekken onmiddellijk (vooraleer de lijm is opgedroogd) voorzichtig afwassen met zuiver water en een zachte spons. Doe dit na het plaatsen van elke baan.

Onderhoud:

Probeer eerst toe te passen op een onopvallende plaats. Eventuele vlekken onmiddellijk proberen te verwijderen, vooraleer de vlek kan indrogen, door het oppervlak af te wassen met zuiver water en een zachte spons. Voor meer hardnekkige vlekken kan een PH-neutrale zeepoplossing aan het water toegevoegd worden. Veeg altijd na met warm, zuiver water.

Gebruik nooit reinigingsmiddelen op basis van solventen.

Droog na met een pluisvrije, zuivere doek.

Stof kan afgenomen worden met een vochtige, pluisvrije, zuivere doek of een borstel met zachte haren, of kan lichtjes gestofzuigd worden met een mondstuk met zachte haren om beschadiging van het oppervlak te vermijden.

Arte kan niet aansprakelijk worden gesteld indien tijdens het schoonmaken schade aan het product ontstaat.

Meer info? Klik hier