

MANDRAVA

Collectie Melaky



Verhaal achter de collectie

Deze collectie muurbekleding is geïnspireerd door de gevarieerde natuur van de regio Melaky op het eiland Madagascar. Van de droge savanne en graslanden tot de dichtbegroeide mangroves. In Madagascar treffen we zowel de moerbeiboom en de raffiaplant aan, de twee pijlers waarop deze collectie rust.

Technische specificaties

Referentie	<u>40760</u> • Folklore
Productcategorie	Couture
Samenstelling	Textielmuurbekleding op vlies
Beschrijving	Rijkelijk geborduurd floraal patroon op textiel
Afmetingen	Breedte 127 cm / leverbaar op afsnijding
Aanzet	Vrije aanzet 0 cm
Opmerking	Deze muurbekleding wordt met de hand gemaakt. Het borduursel aan beide zijanten is onregelmatig, waardoor de breedte van de verticale zwarte lijn licht kan variëren. Dit maakt deel uit van het design.
Lijm	Arte Clearpro of een dispersielijm van goede kwaliteit
Hoe verlijmen	Muur inlijmen
Lichtbestendigheid	Goed lichtbestendig
Hoe verwijderen	Volledig droog verwijderbaar
Onderhoud	Tijdens de plaatsing zeer licht afwasbaar (natte lijm afdeppen)

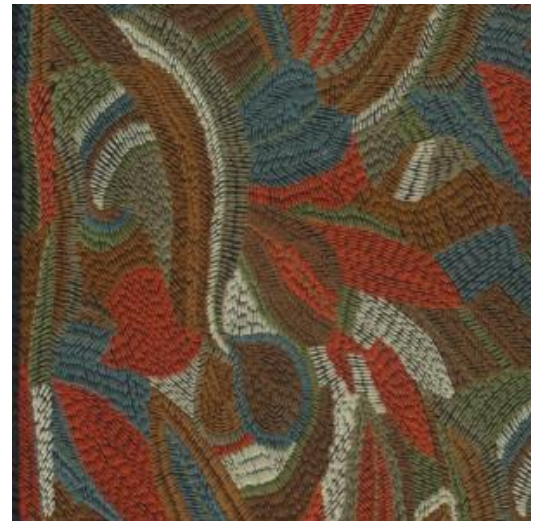

Kleuren (2)



40760



40761

Meer informatie? [Klik hier](#)

Bestel stalen, bereken hoeveelheden, bekijk instructievideo's, download technische informatie en meer:
www.arte-international.com



ARTE®

wallcoverings for the ultimate in refinement