

RUBAN

Collectie All Naturals

Verhaal achter de collectie

Arte heeft een grote voorliefde voor bijzondere materialen. De designers zijn voortdurend op zoek naar de meest unieke matières om te verwerken tot prachtige muurbekleding. Een belangrijk deel daarvan zijn de dessins met natuurlijke materialen. Raffia, sisal, mica, bananenschors: het is maar een kleine greep uit het royale aanbod aan natuurlijke muurbekledingen. In deze collectie worden al deze prachtige natuurproducten gebundeld.

Technische specificaties

Referentie	48072A • Honey Beige
Productcategorie	Exquisite
Samenstelling	Natuurmuurbekleding op vlies
Beschrijving	Combinatie van smalle en brede stroken raffia met de hand gekleefd en tot een mooi geheel geweven
Afmetingen	Breedte 91,44 cm / leverbaar op afsnijding
Aanzet	Vrije aanzet 0 cm
Lijm	Arte Clearpro of een dispersielijm van goede kwaliteit
Hoe verlijmen	Product bevochtigen, muur inlijmen
Lichtbestendigheid	Goed lichtbestendig
Hoe verwijderen	Volledig droog verwijderbaar
Brandklasse EU	B-s1, d0
Brandklasse US	Class A
Onderhoud	Tijdens de plaatsing zeer licht afwasbaar (natte lijm afdeppen)

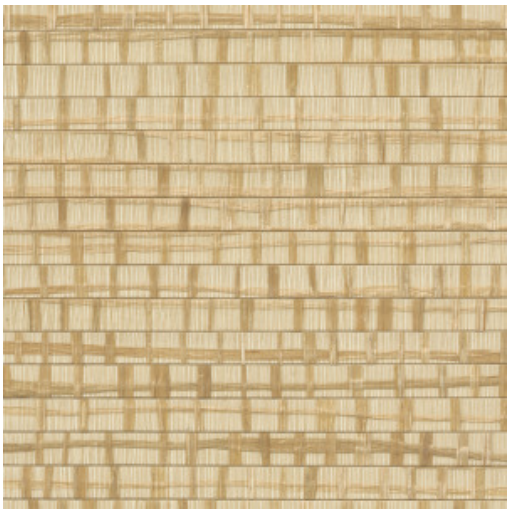

Kleuren (4)

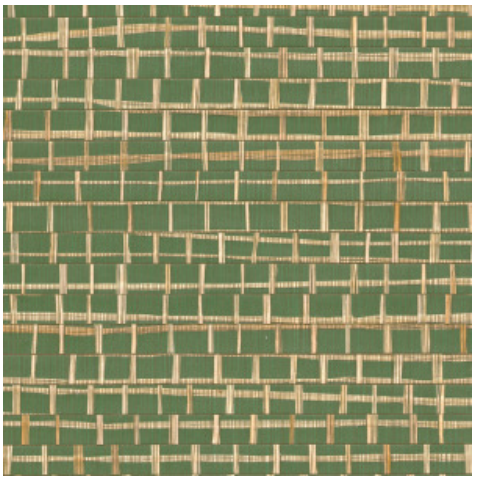

48 070A

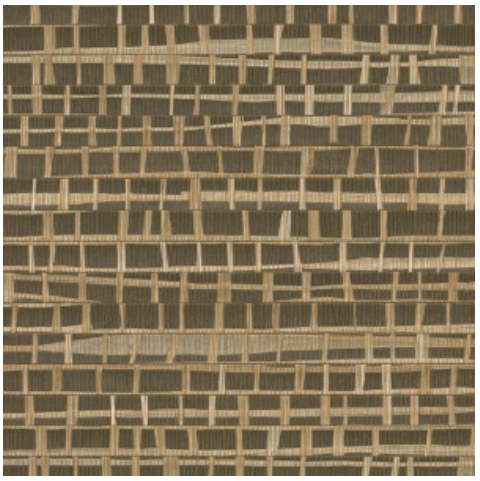

48 071A



48 072A

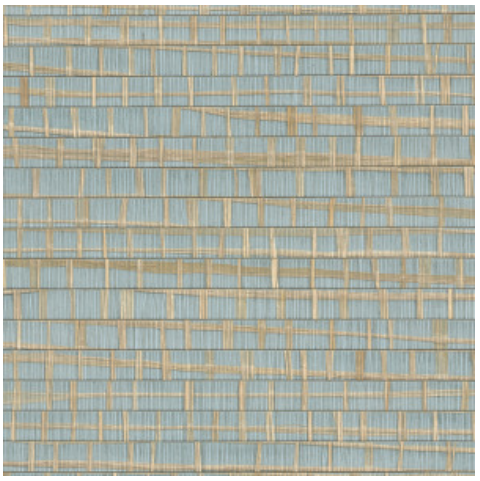

48 073A

Meer informatie? Klik hier

Bestel stalen, bereken hoeveelheden, bekijk instructievideo's, download technische informatie en meer: www.arte-international.com