

KYMA

Collectie Zephyr

Verhaal achter de collectie

In de Griekse mythologie is Zephyros de god van de westenwind. Zephyr is hiervan afgeleid en staat voor een aangename, zachte westenwind. Precies daarop is deze collectie muurbekleding geïnspireerd. De designs verbeelden elk op hun manier de vloeiende en zachte bewegingen van de wind, met afgeronde vormen en soepele lijnen. Alsof een zachte bries de ruimte binnen waait.

Technische specificaties

Referentie	48 612 • Gargoyle
Productcategorie	Couture
Samenstelling	Textielmuurbekleding op vlies
Beschrijving	Een dessin geïnspireerd op lichte golven in het water, veroorzaakt door een zachte wind
Afmetingen	Breedte 110 cm / leverbaar op afsnijding
Aanzet	Verspringende aanzet 64/32 cm
Lijm	Arte Clearpro of een dispersielijm van goede kwaliteit
Hoe verlijmen	Muur inlijmen
Lichtbestendigheid	Goed lichtbestendig
Hoe verwijderen	Volledig droog verwijderbaar
Brandklasse EU	B-s1, d0
Brandklasse US	Class A
Onderhoud	Tijdens de plaatsing zeer licht afwasbaar (natte lijm afdeppen)

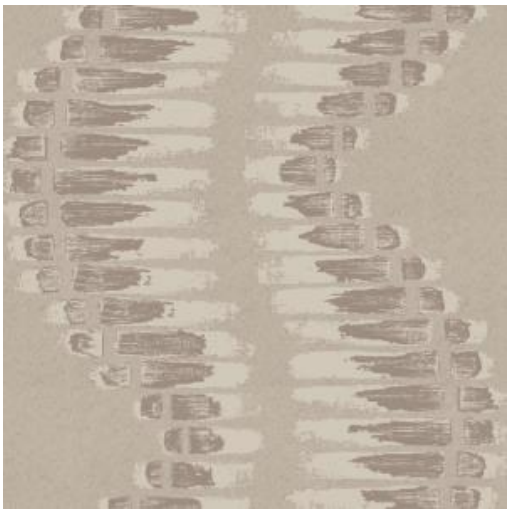

CO2 NEUTRAL

SILVER COMPANY

Kleuren (4)

48 610



48 611

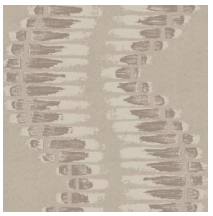

48 612

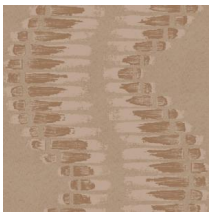

48 613

View

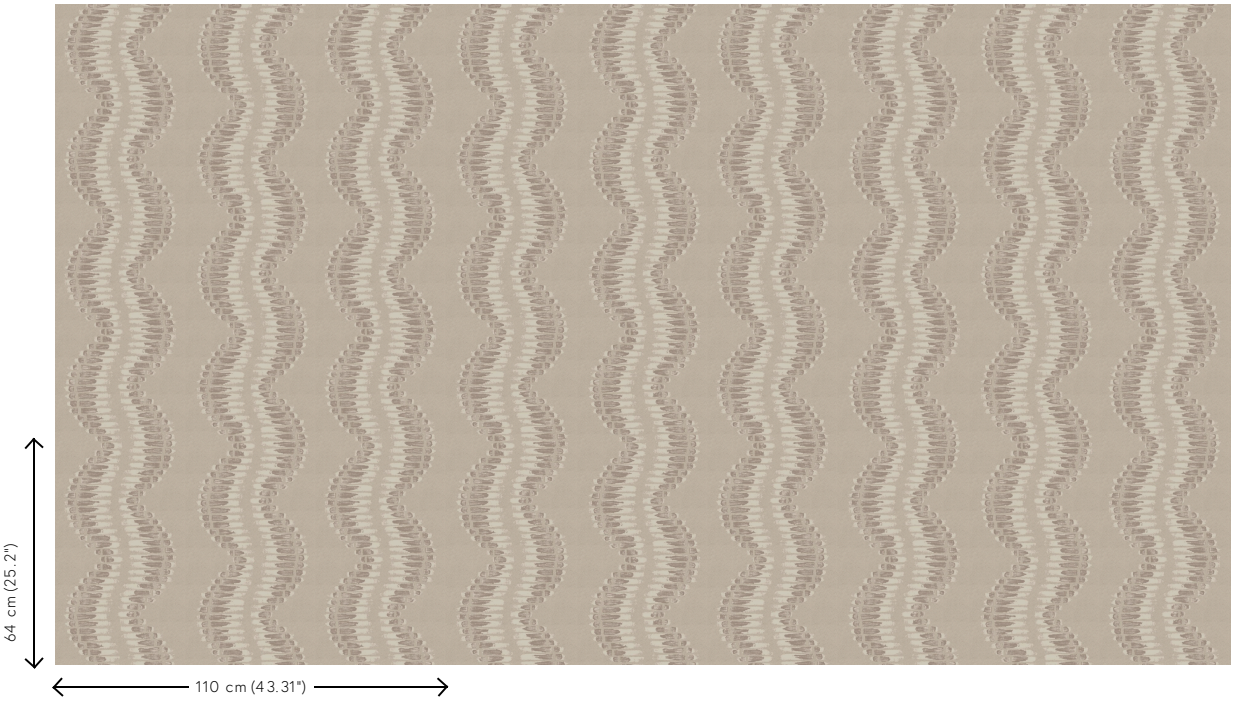

Meer informatie? Klik hier

Bestel stalen, bereken hoeveelheden, bekijk instructievideo's, download technische informatie en meer:
www.arte-international.com