

# FOCAL

Collectie Arte Contract

## Technische specificaties

| | |
|---|---|
| Referentie | 67477 |
| Productcategorie | Contract vinyl |
| Samenstelling | Contract vinyl op vliesdrager |
| Beschrijving | Deze vinyl muurbekleding werd ontwikkeld voor de projectmarkt en is uiterst duurzaam, stootvast en afwasbaar |
| Afmetingen | Breedte 132/137 cm, niet afgerand, leverbaar op afsnijding |
| Gewicht | ± 630 gr/lm, 460 gr/m² |
| Aanzet | Rechte aanzet 68.58 cm |
| Opmerking | Dubbel doorsnijden. IMO certificaat beschikbaar voor hoeveelheden vanaf 300 meter. |
| Lijm | Arte Clearpro of een dispersielijm van goede kwaliteit |
| Hoe verlijmen | Banen inlijmen |
| Lichtbestendigheid | Goed lichtbestendig |
| Hoe verwijderen | Volledig droog verwijderbaar |
| Brandklasse EU | B-s2, d0 |
| Brandklasse US | Class A |
| Onderhoud | Afwasbaar |
| IMO Certified | 0493/22 |



CO2 NEUTRAL

SILVER COMPANY

**Kleuren (15)**


67470


67471


67472


67473


67474


67475

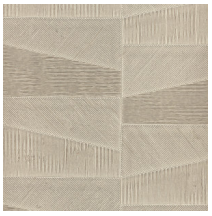
67476


67477


67478


67479

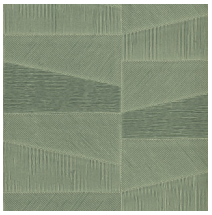
67480


67481

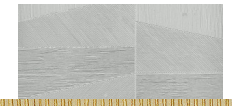

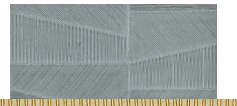



**View**



Meer informatie? Klik hier

Bestel stalen, bereken hoeveelheden, bekijk instructievideo's, download technische informatie en meer:
www.arte-international.com